

凡 例	
	通 柱
	化粧通柱
	管 柱
	化粧管柱
	床 柱
	階段柱
	ボーチ柱
	地 束
	吊 束
	筋かい
	間 柱
	根 太
仕 口・継 手	
	蟻
	寄 蟻
	逆 蟻
	大入れ
	大引き
	兜
	茶 臼
	枕
	鎌 継
	蟻 継
	桁差ホゾ
	胴差ホゾ
	手加工蟻

Z い ろ は に ほ へ と ち り ん る を わ か よ た

ネットイーグル株式会社
〒 819-0001 福岡市西区小戸3-54-50
TEL 050-3536-5961 FAX 092-882-7556

検図

設計

製図

モジュール	910	工法	在来工法
階 高	1F 2900	2F	2850
屋根勾配	1F 3.0	2F	5.0
省略寸法	土台 105×105	大引	105×105

工事名称

和モデルN 1

印刷日時

2020年 4月 9日 9:08

縮尺

1/60

図面名称

土台伏図

物件番号

NE-3000

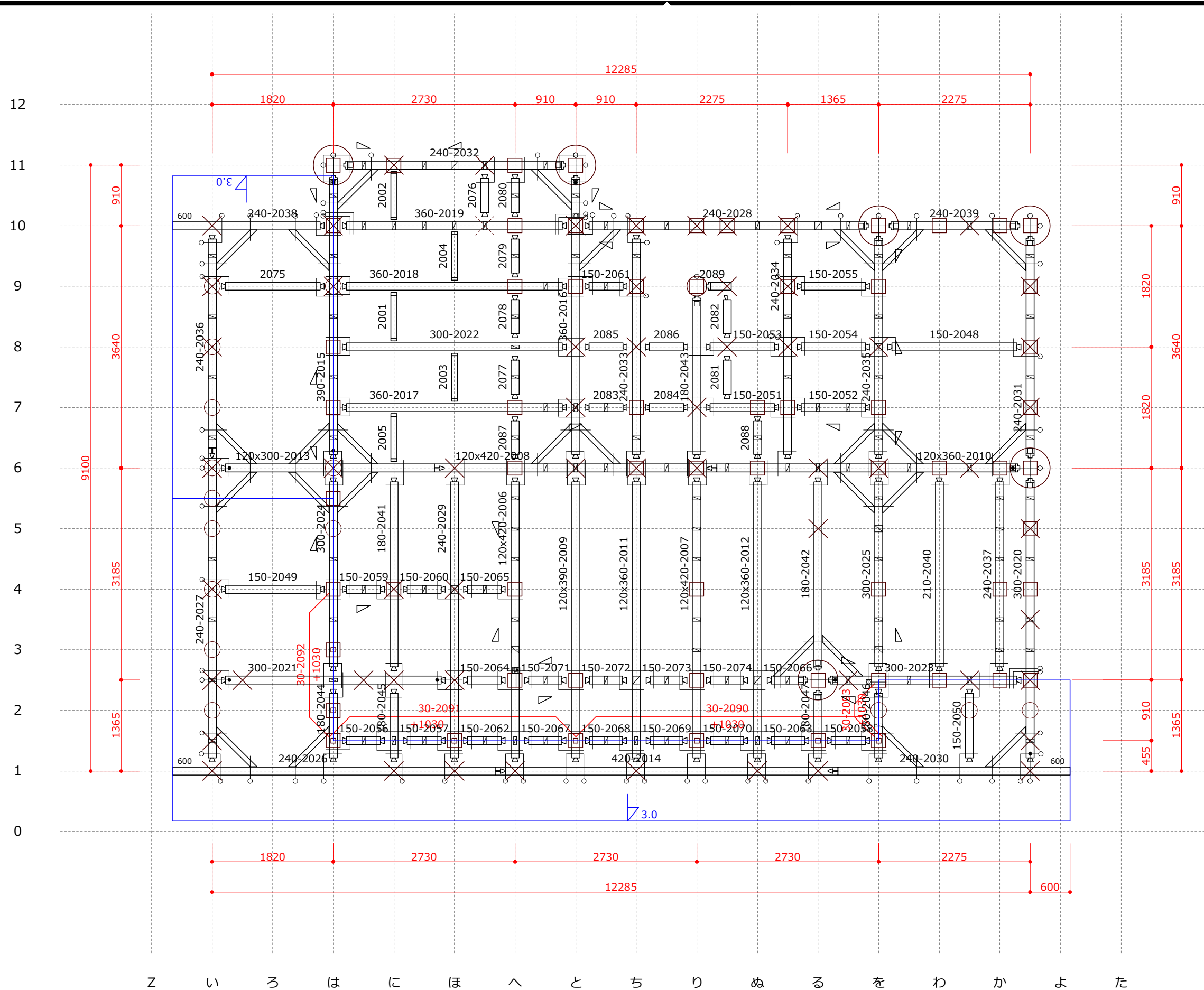

凡 例	
	通 柱
	化粧通柱
	管 柱
	化粧管柱
	床 柱
	階段柱
	ポーチ柱
	下 柱
	小屋束
	地 束
	吊 束
	筋かい
	間 柱
	根 太
仕 口・継 手	
	蟻
	寄 蟻
	逆 蟻
	大入れ
	大引き
	兜
	茶 臼
	枕
	鎌 継
	蟻 継
	桁差ホゾ
	胴差ホゾ
	手加工蟻

Z い ろ は に ほ へ と ち り ん る を わ か よ た

ネットイーグル株式会社 〒 819-0001 福岡市西区小戸3-54-50 TEL 050-3536-5961 FAX 092-882-7556	検 図	設 計	製 図	モジュール	910	工 法	在来工法	工事名称 和モデルN1 印刷日時 2020年 4月 9日 9:08	縮尺 1/60	図面名称 2階床伏図 物件番号 NE-3000
				階 高	1F 2900	2F 2850				
				屋根勾配	1F 3.0	2F 5.0				
				省略寸法	桁梁 105×105					

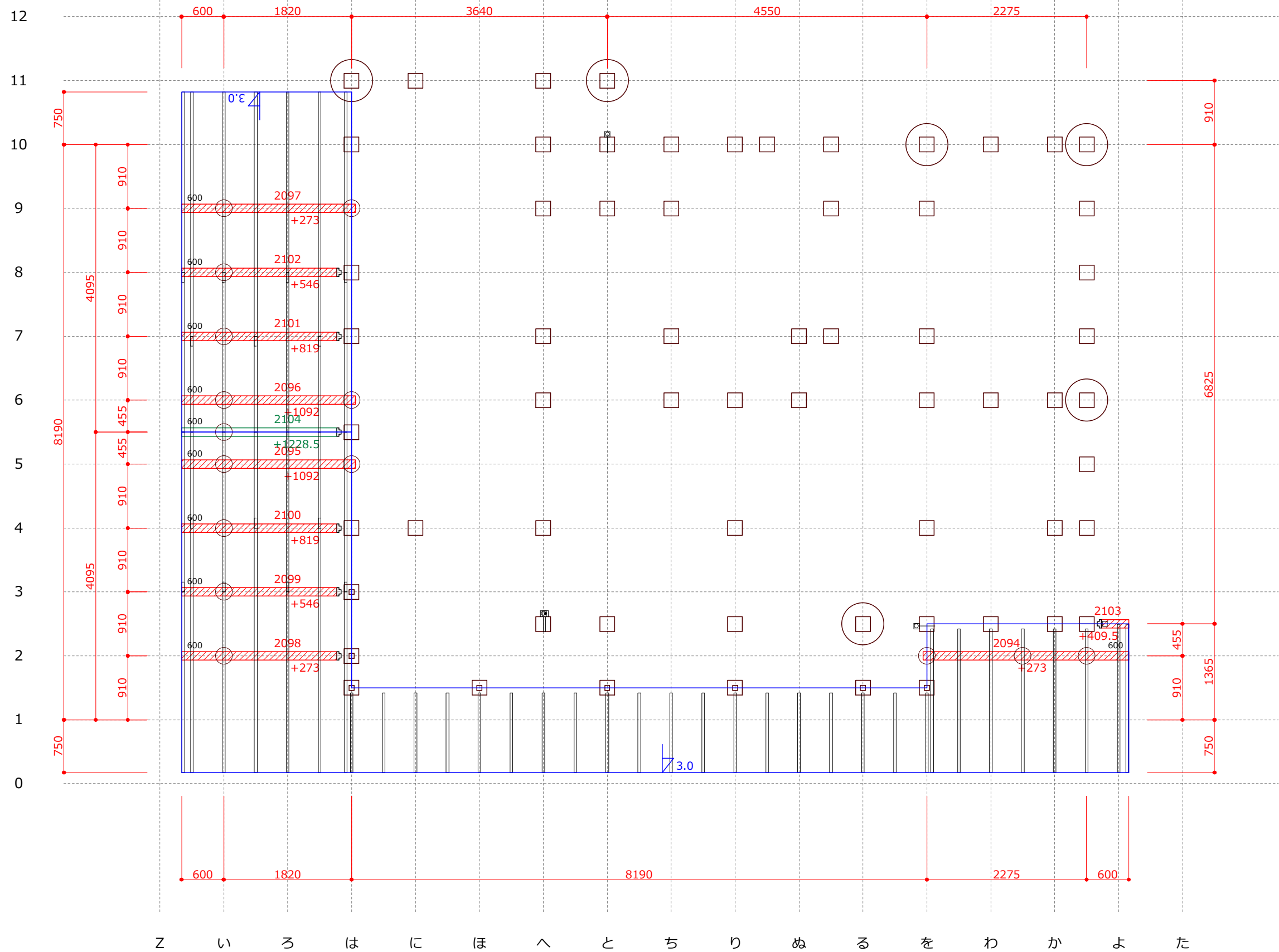

凡 例	
	通 柱
	化粧通柱
	管 柱
	化粧管柱
	階段柱
	下 柱
	小屋束
	下小屋束
	間 柱
	母 屋
	棟 木
	隅 木
	谷 木
	登り梁
仕 口・継 手	
	蟻
	寄 蟻
	逆 蟻
	大入れ
	大引き
	兜
	茶 臼
	枕
	鎌 継
	蟻 継
	桁差ホゾ
	胴差ホゾ
	手加工蟻

Z い ろ は に ほ へ と ち り め る を わ か よ た

ネットイーグル株式会社 〒 819-0001 福岡市西区小戸3-54-50 TEL 050-3536-5961 FAX 092-882-7556	検図	設計	製図	モジュール	910	工法	在来工法	工事名称 和モデルN 1 印刷日時 2020年 4月 9日 9:08	縮尺 1/60	図面名称 1階母屋伏図 物件番号 NE-3000
				階 高	1F 2900	2F 2850				
				屋根勾配	1F 3.0	2F 5.0				
				省略寸法	隅木 105×105	垂木 38×89				

12
11
10
9
8
7
6
5
4
3
2
1
0

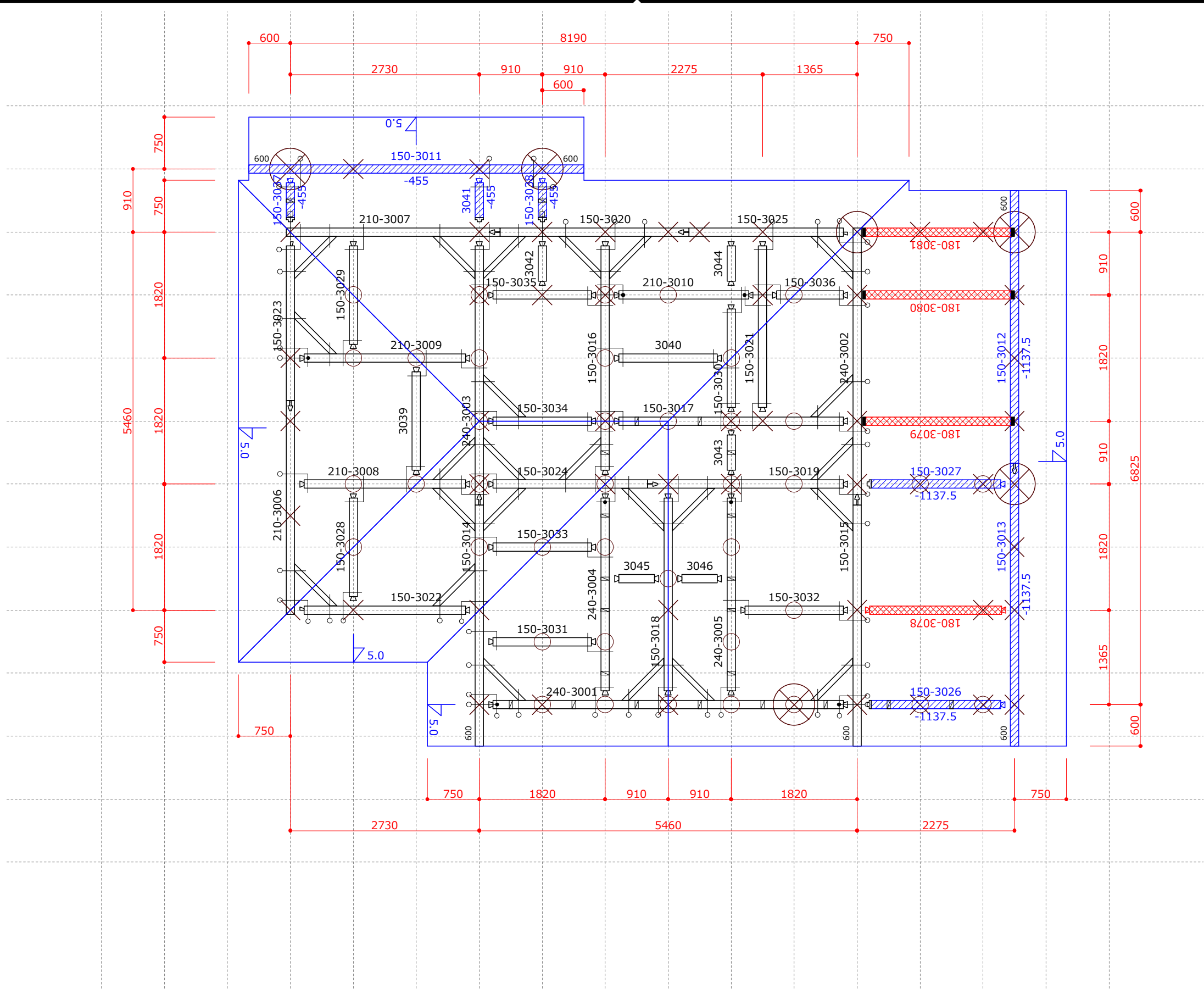

ろ い り は に ほ へ と ち り ん る を わ か よ た

凡 例	
	通下柱
	下 柱
	小屋束
	間 柱
	根 太
仕 口・継 手	
	蟻
	寄 蟻
	逆 蟻
	大 入 れ
	大 引 き
	兜
	茶 白
	枕
	鎌 継
	蟻 継
	桁差ホゾ
	胴差ホゾ
	手加工蟻

ネットイーグル株式会社 〒 819-0001 福岡市西区小戸3-54-50 TEL 050-3536-5961 FAX 092-882-7556	検図	設計	製図	モジュール	910	工法	在来工法	工事名称 和モデルN 1 印刷日時 2020年 4月 9日 9:08	縮尺 1/60	図面名称 2階小屋伏図 物件番号 NE-3000
				階 高	1F 2900	2F 2850				
				屋根勾配	1F 3.0	2F 5.0				
				省略寸法	桁梁 105×105					

12
11
10
9
8
7
6
5
4
3
2
1
0

Z い ろ は に ほ へ と ち り め る を わ か よ た

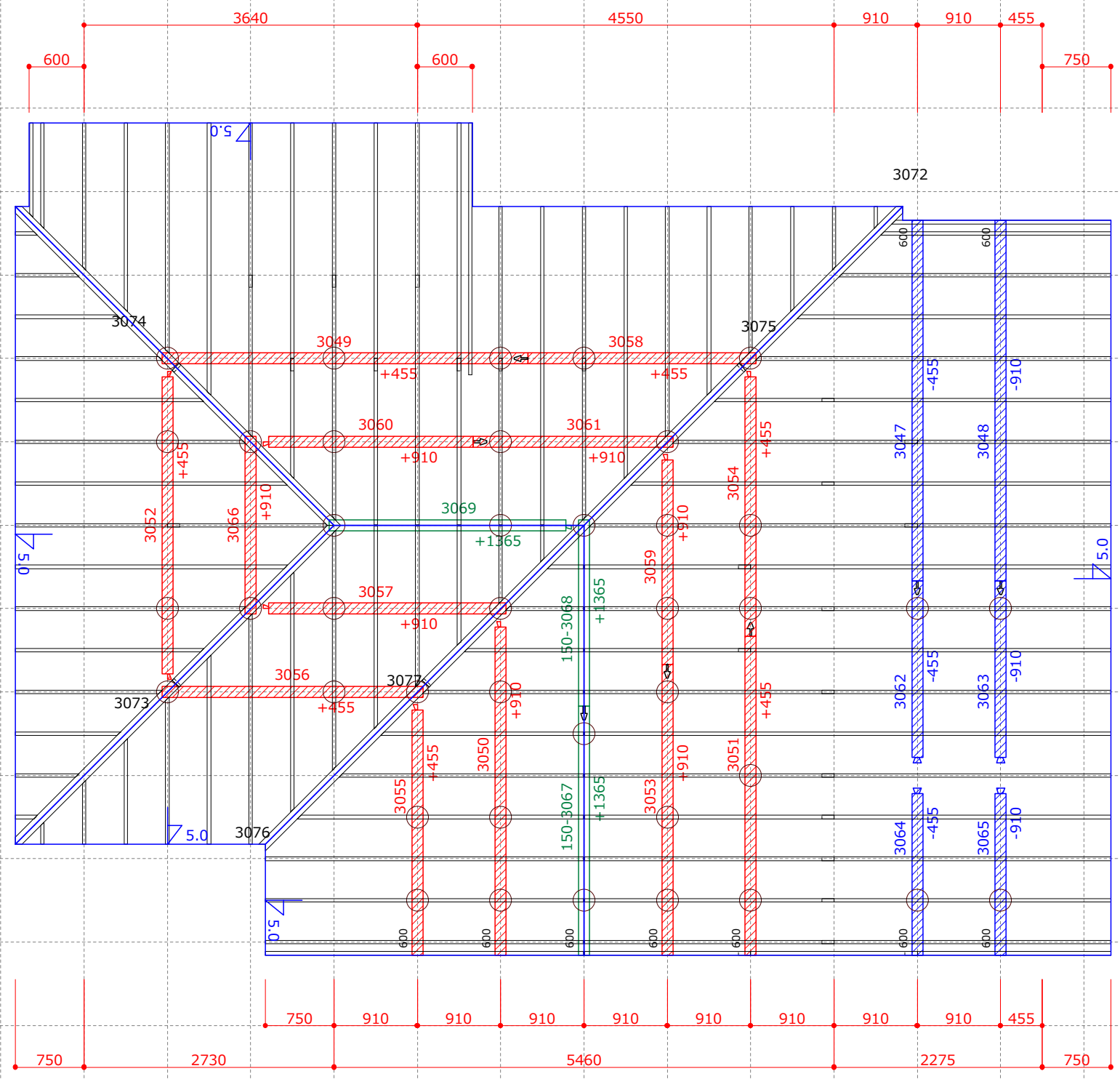

垂木・2本線

凡 例	
○	小屋束
○	下小屋束
∩	間柱
	母屋
	棟木
	隅木
	谷木
	登り梁
仕口・継手	
	蟻
	寄蟻
	逆蟻
	大入れ
	大引き
	兜
	茶臼
	枕
	鎌継
	蟻継
	桁差ホゾ
	胴差ホゾ
	手加工蟻

ネットイーグル株式会社
〒819-0001 福岡市西区小戸3-54-50
TEL 050-3536-5961 FAX 092-882-7556

検図 設計 製図

モジュール	910	工法	在来工法
階高	1F 2900	2F	2850
屋根勾配	1F 3.0	2F	5.0
省略寸法	隅木 105×105	垂木	38×89

工事名称 和モデルN 1
印刷日時 2020年 4月 9日 9:08
縮尺 1/60

図面名称 2階母屋伏図
物件番号 NE-3000

12
11
10
9
8
7
6
5
4
3
2
1
0

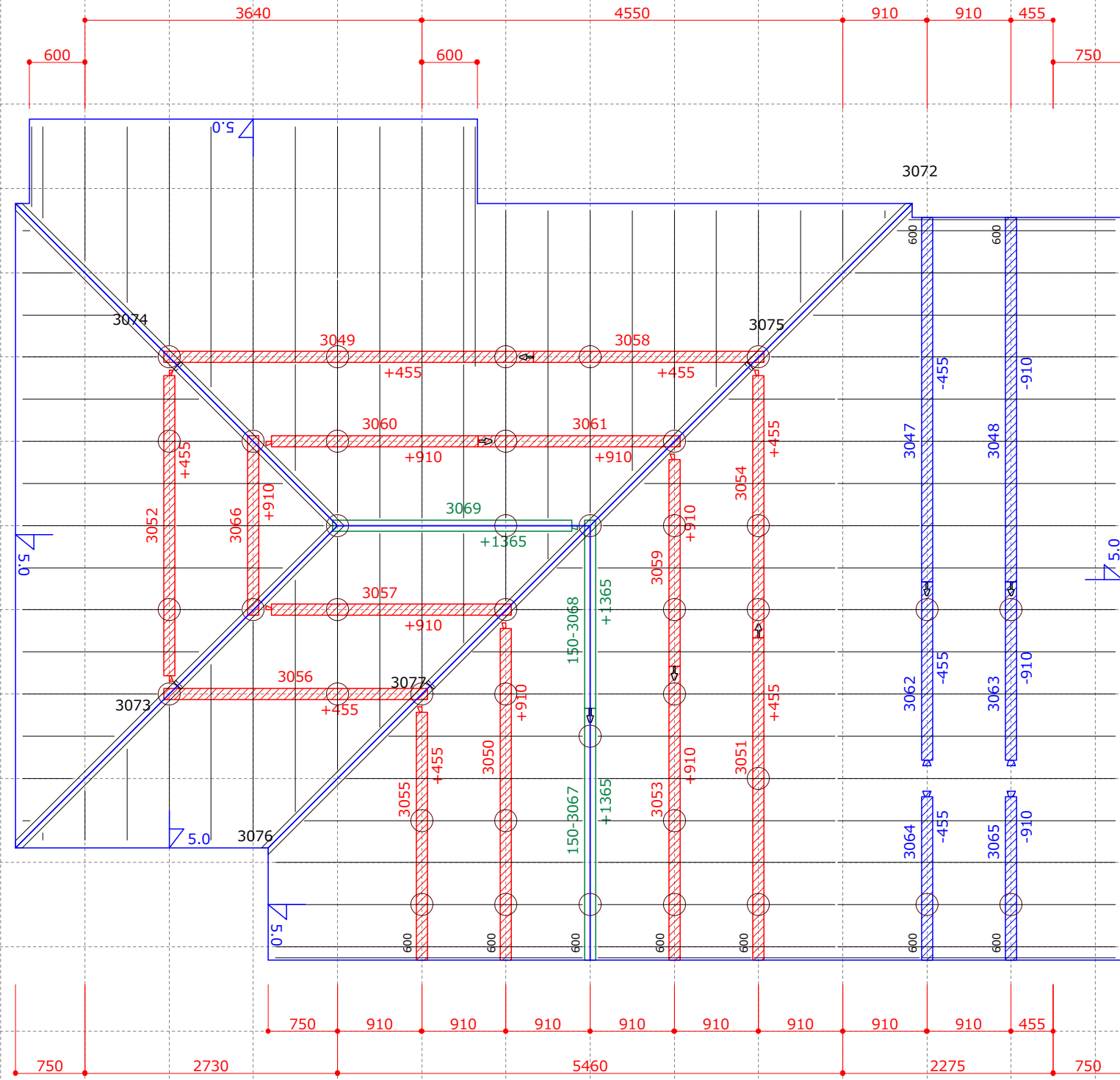

Z い ろ は に ほ へ と ち り ん る を わ か よ た

凡 例	
○	小屋束
○	下小屋束
∩	間 柱
▨	母 屋
□	棟 木
◇	隅 木
◇	谷 木
▨	登り梁
仕 口・継 手	
□	蟻
□	寄 蟻
□	逆 蟻
□	大 入 れ
□	大 引 き
□	兜
□	茶 白
□	枕
□	鎌 継
□	蟻 継
□	桁差ホゾ
□	胴差ホゾ
□	手加工蟻

ネットイーグル株式会社 〒 819-0001 福岡市西区小戸3-54-50 TEL 050-3536-5961 FAX 092-882-7556	検図	設計	製図	モジュール	910	工法	在来工法	工事名称 和モデルN 1 印刷日時 2020年 4月 9日 10:05	縮尺 1/60	図面名称 2階母屋伏図 物件番号 NE-3000
				階 高	1F 2900	2F 2850				
				屋根勾配	1F 3.0	2F 5.0				
				省略寸法	隅木 105×105	垂木 38×89				

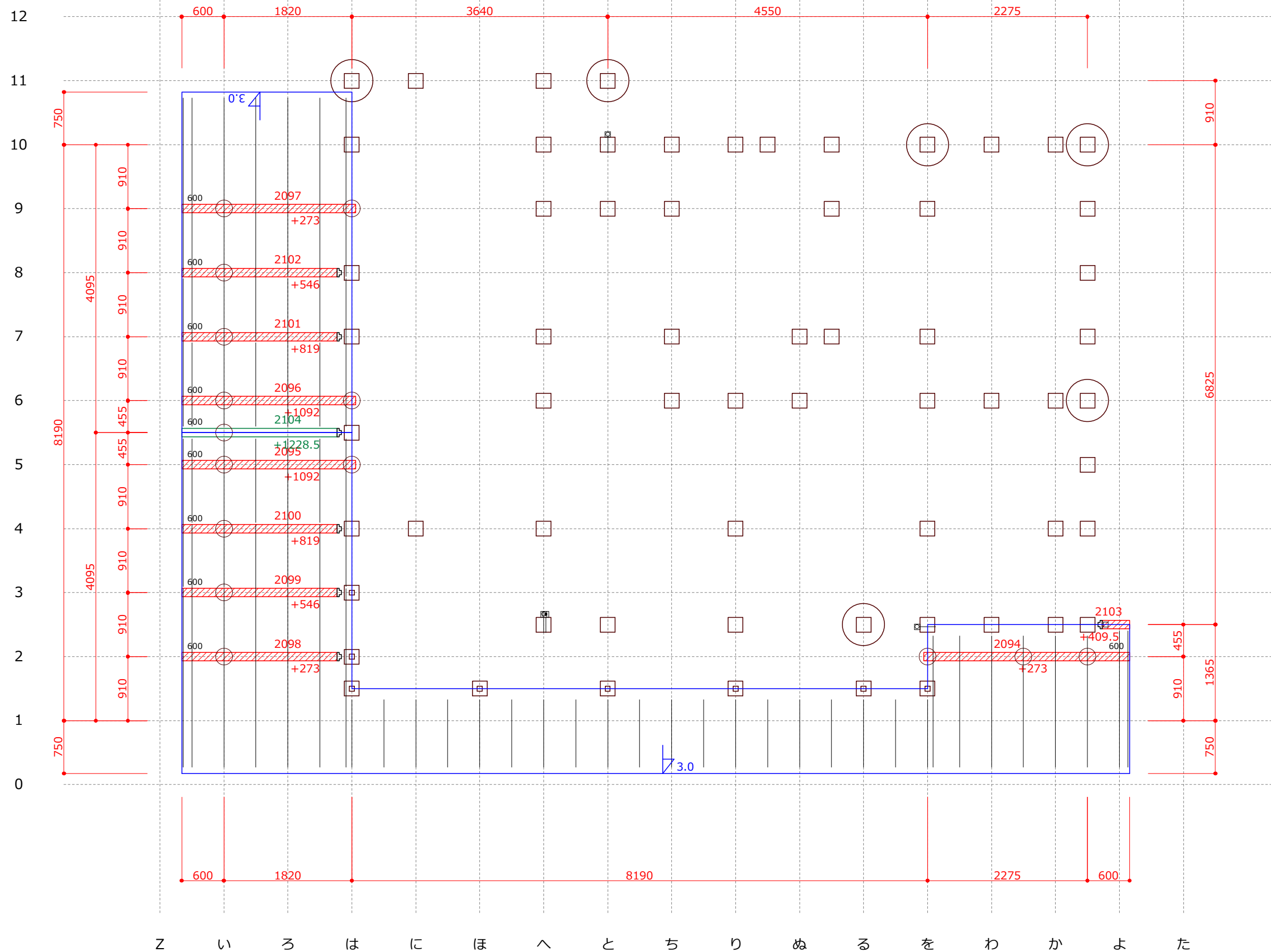

凡 例	
	通 柱
	化粧通柱
	管 柱
	化粧管柱
	階段柱
	下 柱
	小屋束
	下小屋束
	間 柱
	母 屋
	棟 木
	隅 木
	谷 木
	登り梁
仕 口・継 手	
	蟻
	寄 蟻
	逆 蟻
	大入れ
	大引き
	兜
	茶 臼
	枕
	鎌 継
	蟻 継
	桁差ホゾ
	胴差ホゾ
	手加工蟻

ネットイーグル株式会社 〒 819-0001 福岡市西区小戸3-54-50 TEL 050-3536-5961 FAX 092-882-7556	検図	設計	製図	モジュール	910	工法	在来工法	工事名称 和モデルN 1 印刷日時 2020年 4月 9日 10:05	縮尺 1/60	図面名称 1階母屋伏図 物件番号 NE-3000
				階 高	1F 2900	2F 2850				
				屋根勾配	1F 3.0	2F 5.0				
				省略寸法	隅木 105×105	垂木 38×89				

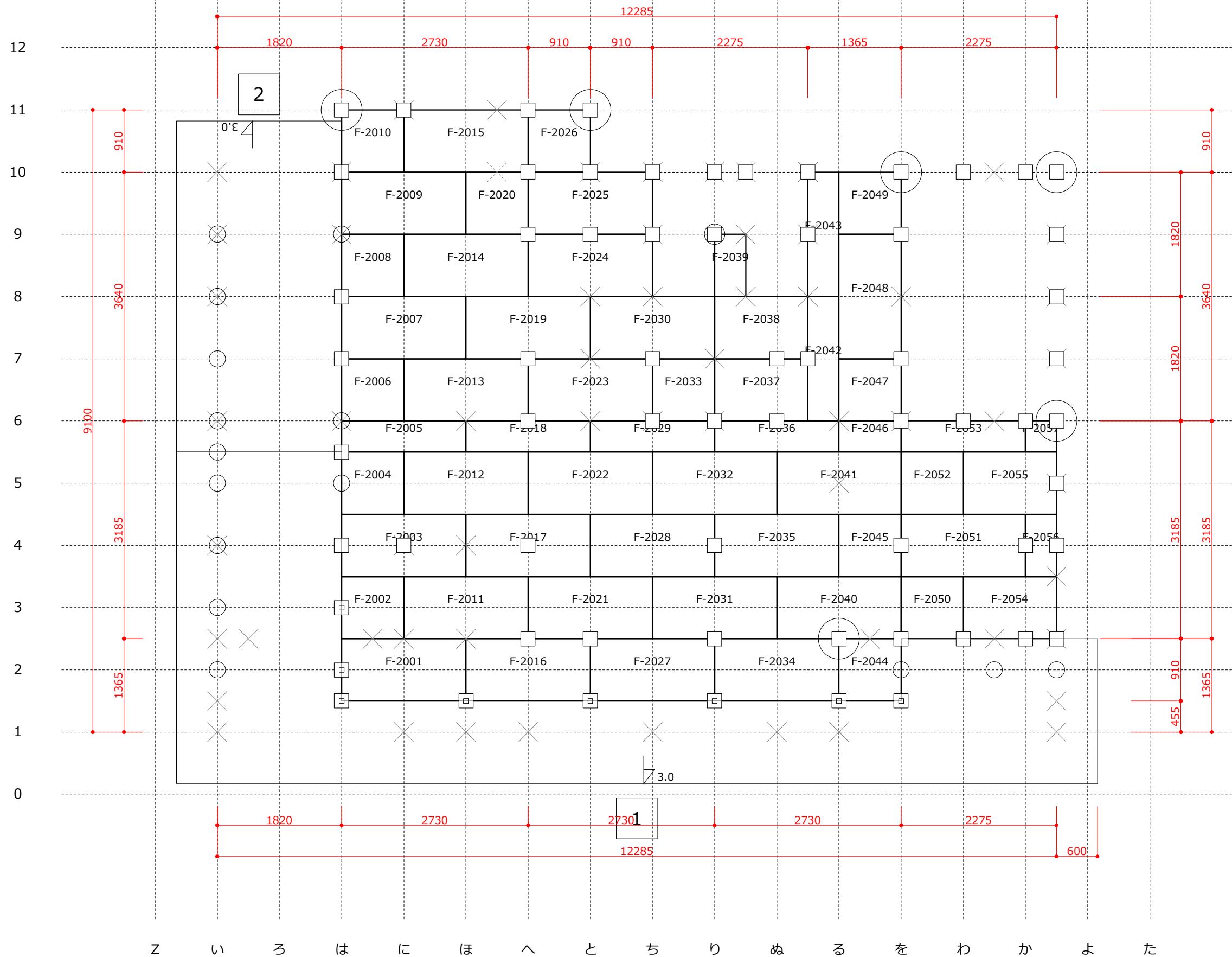

ネットイーグル株式会社 〒 819-0001 福岡市西区小戸3-54-50 TEL 050-3536-5961 FAX 092-882-7556	検図 設計 製図	モジュール 910 工法 標準仕様	工事名称 和モデルN1 印刷日時 2020年4月9日 10:00 縮尺 1/60	図面名称 2F床合板伏図 物件番号 NE-3000
		階高 1F 2900 2F 2850 3F 屋根勾配 1F 3.0 2F 5.0 3F		
		省略寸法 桁梁 105×105		

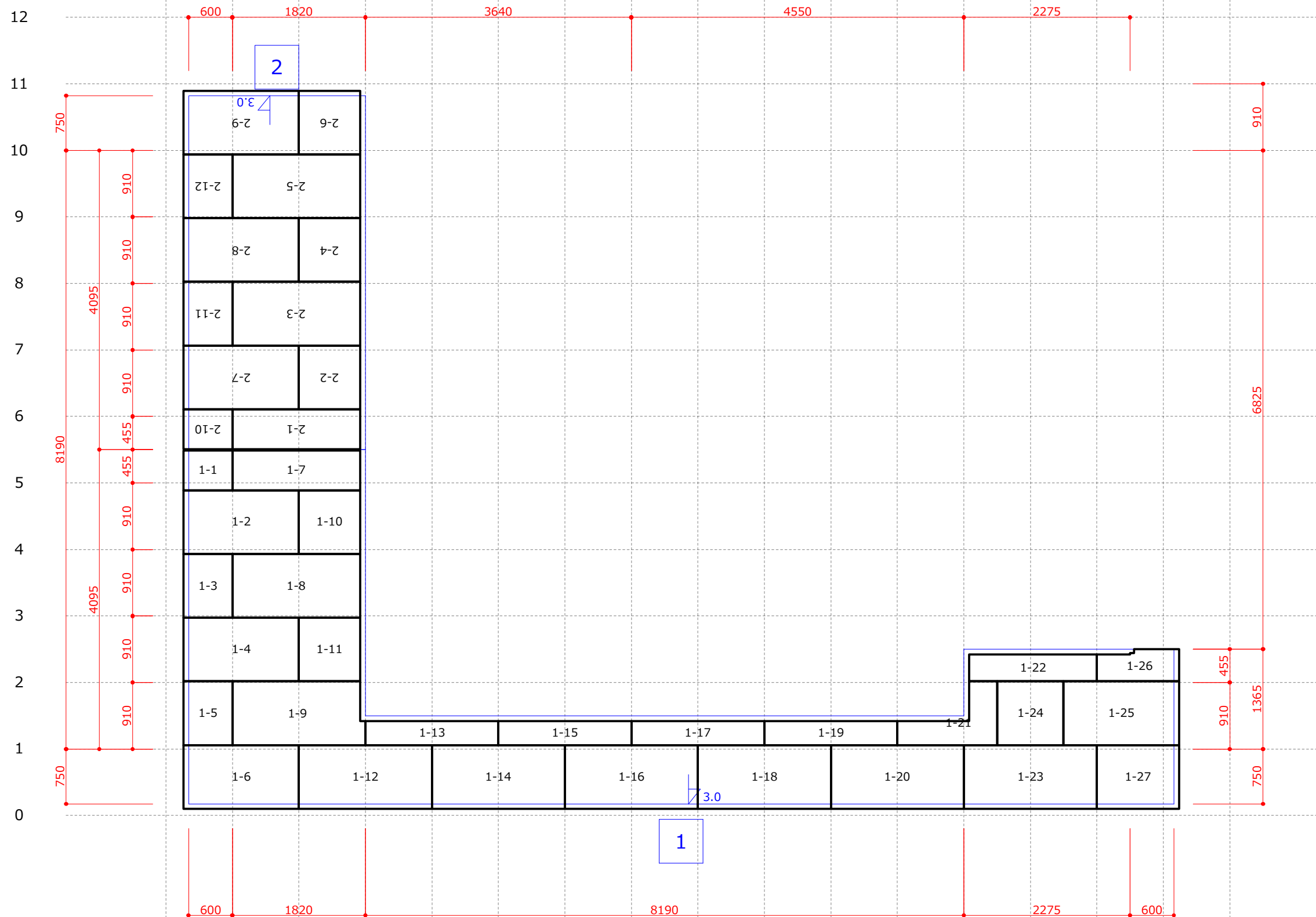

Z い ろ は に ほ へ と ち り め る を わ か よ た

ネットイーグル株式会社 〒 819-0001 福岡市西区小戸3-54-50 TEL 050-3536-5961 FAX 092-882-7556	検図 設計 製図	モジュール 910	工法 標準仕様			工事名称 和モデルN1	図面名称 1F野地板伏図
		階高 1F 2900 2F 2850 3F					
		屋根勾配 1F 3.0 2F 5.0 3F					
		省略寸法 隅木 105×105 垂木 38×89					
		印刷日時 2020年 4月 9日 10:01		縮尺 1/60	物件番号 NE-3000		

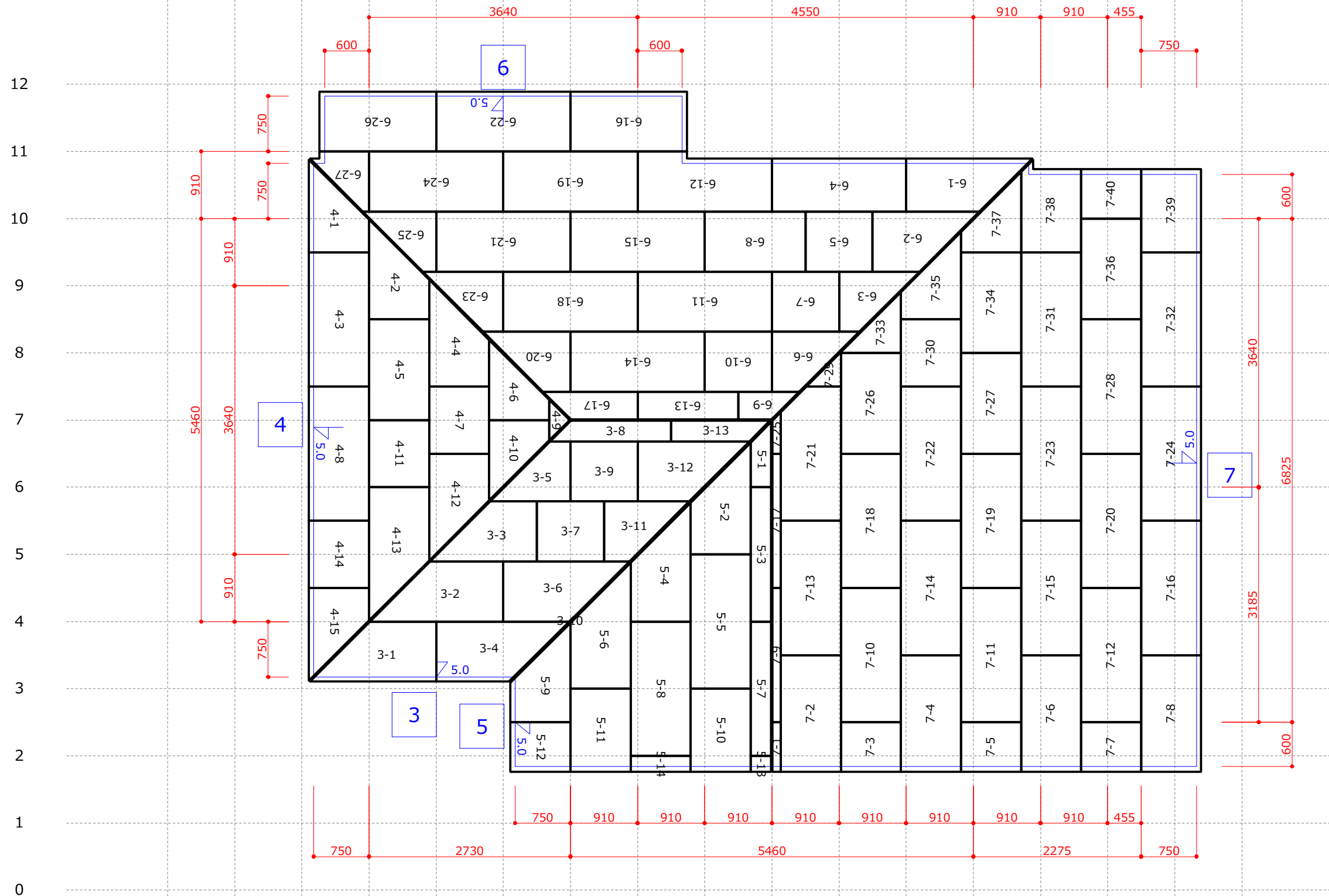

Z い ろ は に ほ へ と ち り め る を わ か よ た

ネットイーグル株式会社 〒 819-0001 福岡市西区小戸3-54-50 TEL 050-3536-5961 FAX 092-882-7556	検図	設計	製図	モジュール	910	工法	標準仕様	工事名称 和モデルN 1	図面名称 2F野地板伏図
				階高	1F 2900	2F 2850	3F		
				屋根勾配	1F 3.0	2F 5.0	3F		
				省略寸法	隅木 105×105	垂木 38×89			
				印刷日時	2020年 4月 9日 10:01	縮尺	1/60	物件番号	NE-3000

2008 米松 KD材 120x420x4120

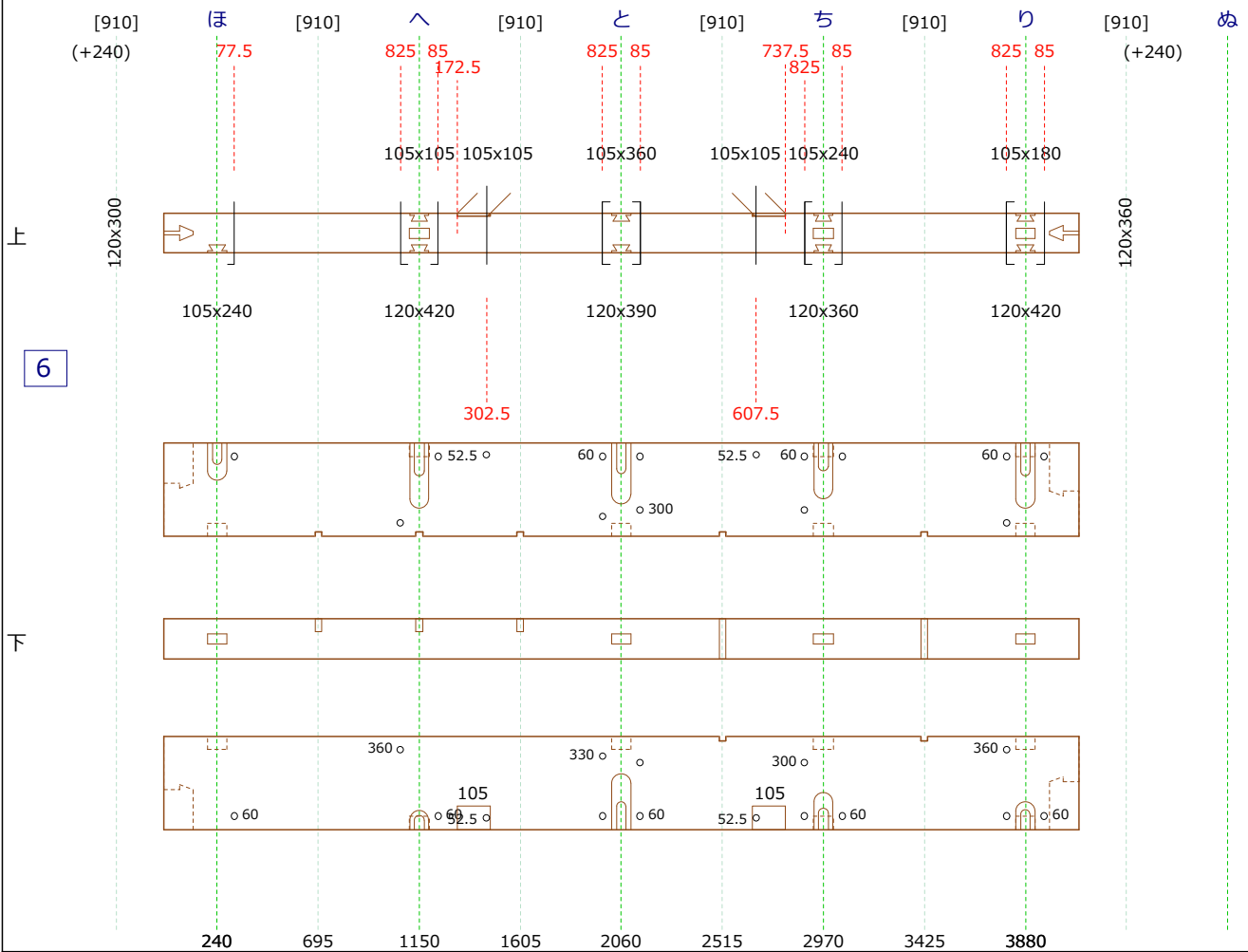

2009 米松 KD材 120x390x4504.5

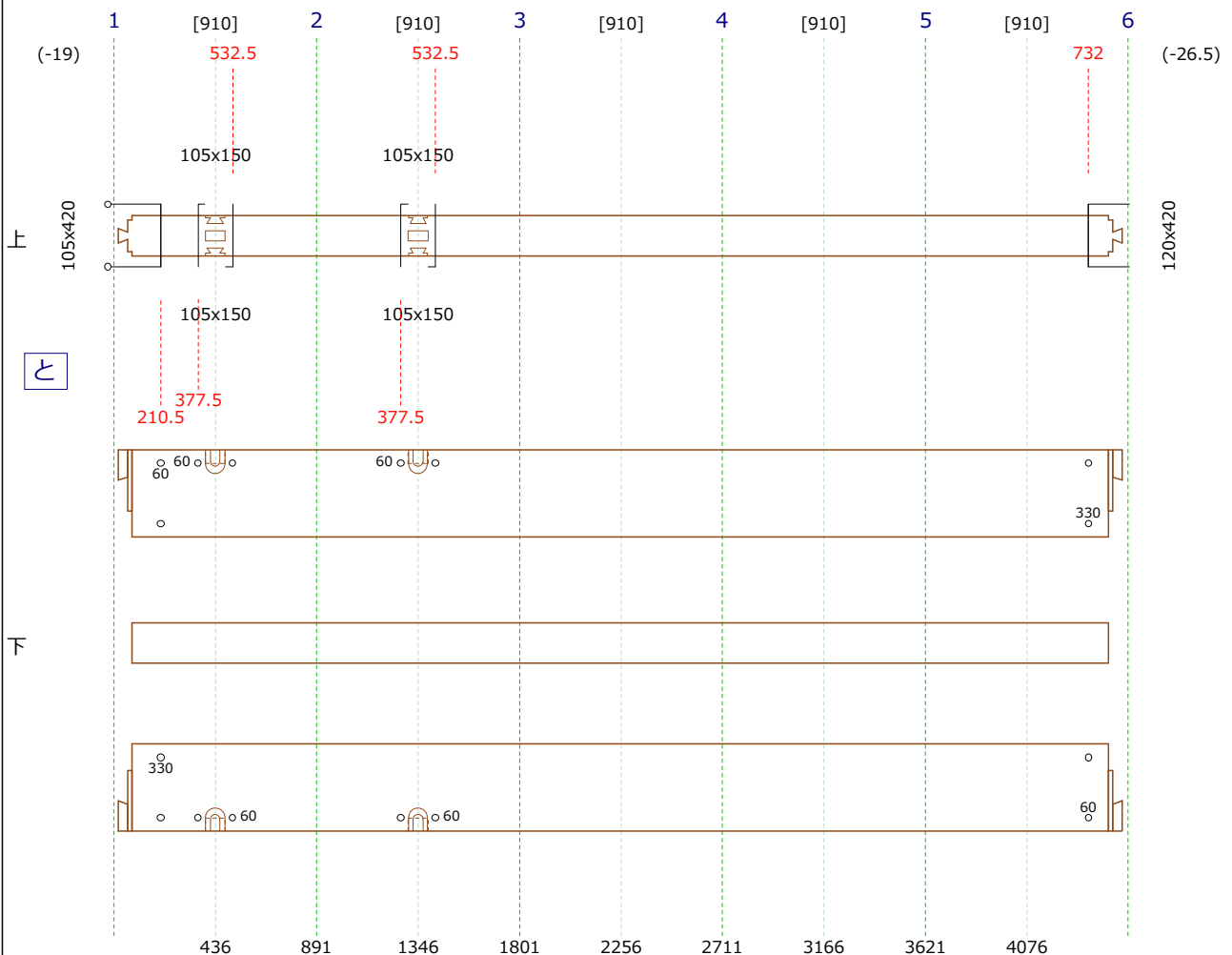

2010 米松 KD材 120x360x4879

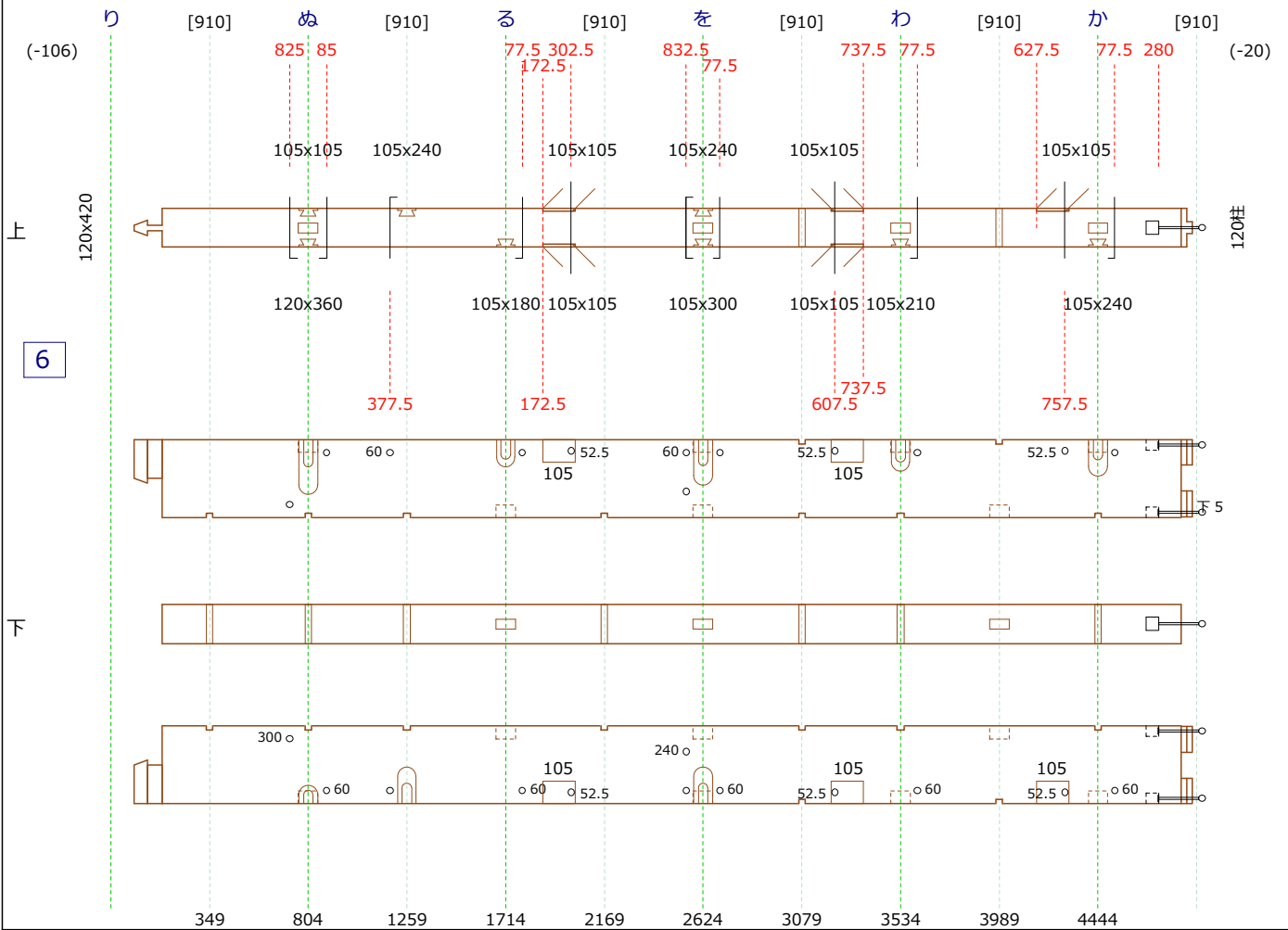

2011 米松 KD材 120x360x4504.5

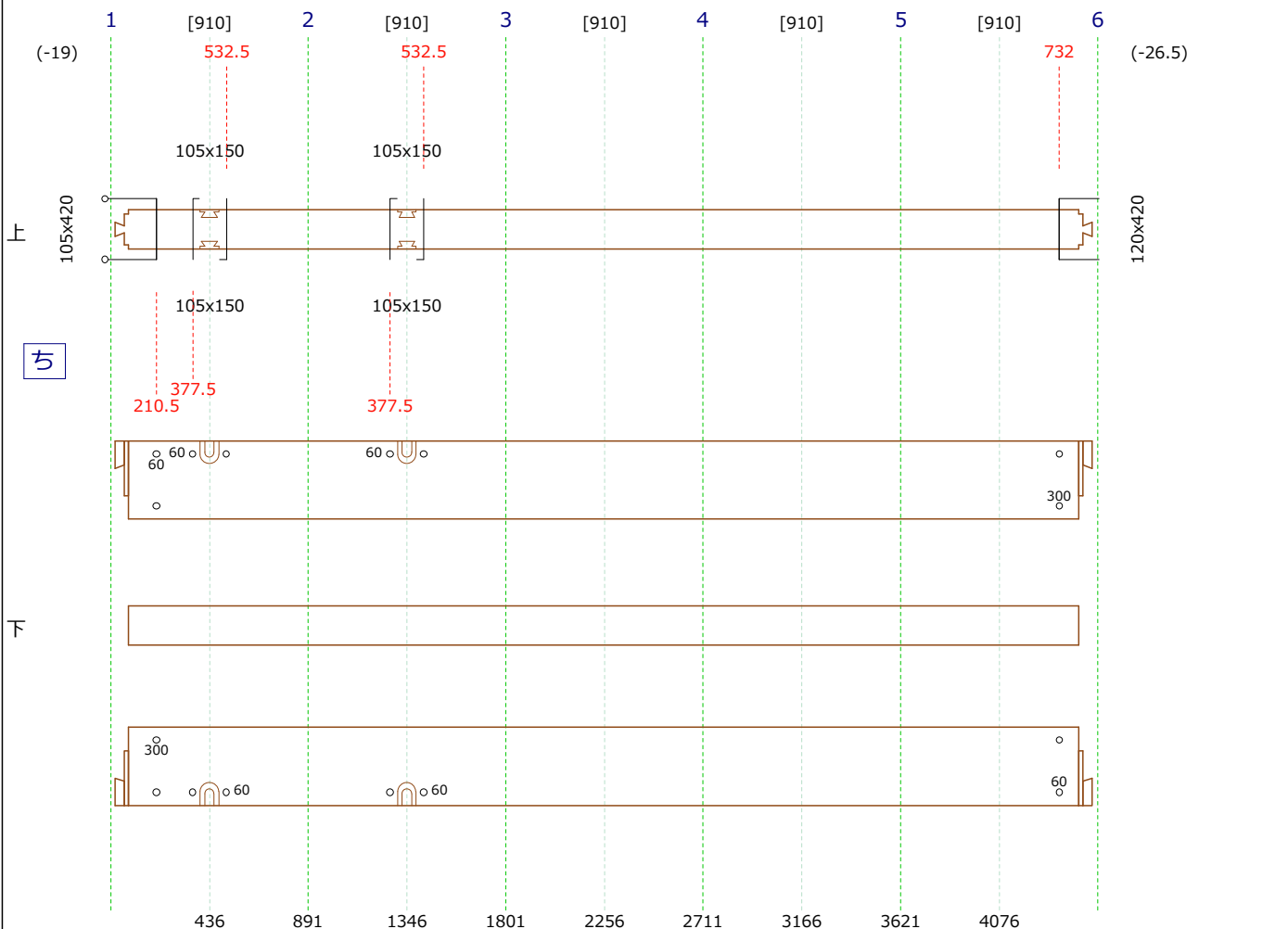

2015 米松 KD材 105x390x4503.5

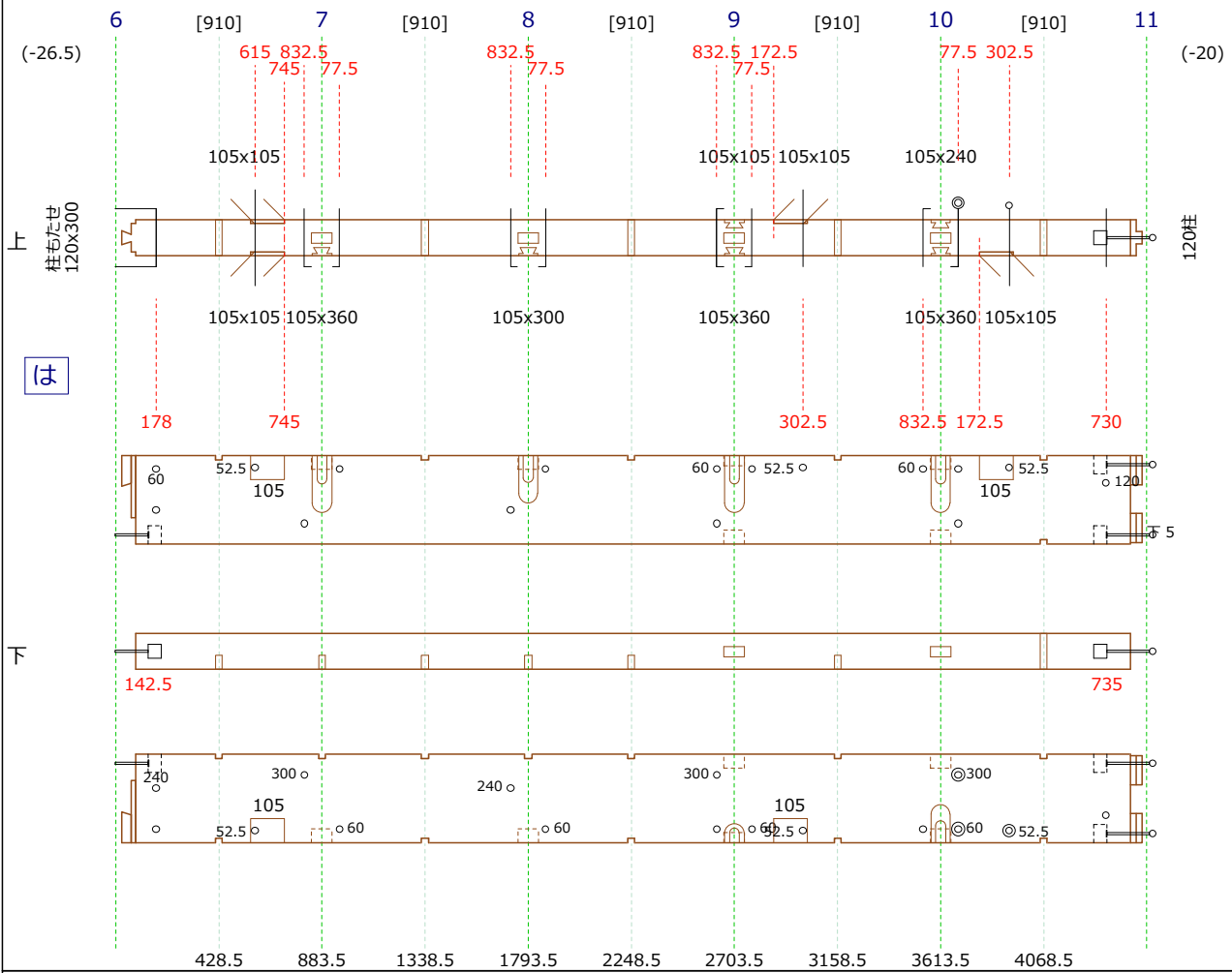

2016 米松 KD材 105x360x4503.5

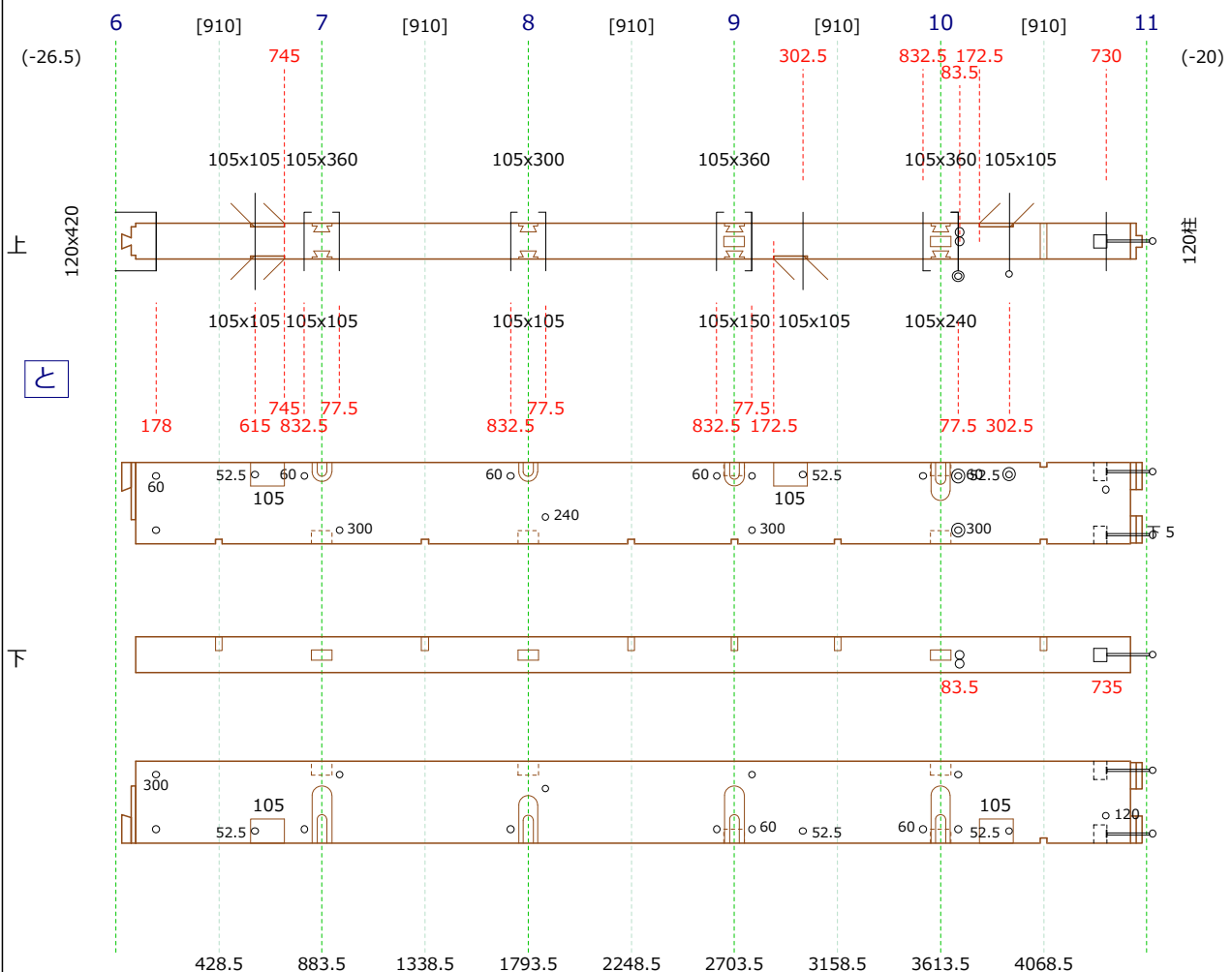

2024 米松 KD材 105x300x3139.5

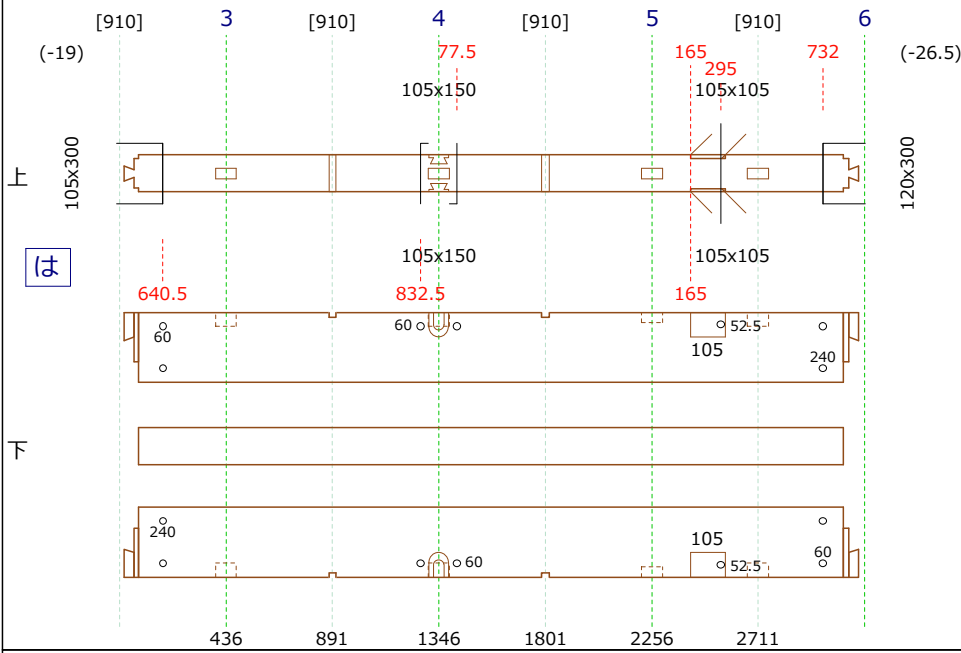

2025 米松 KD材 105x300x3139.5

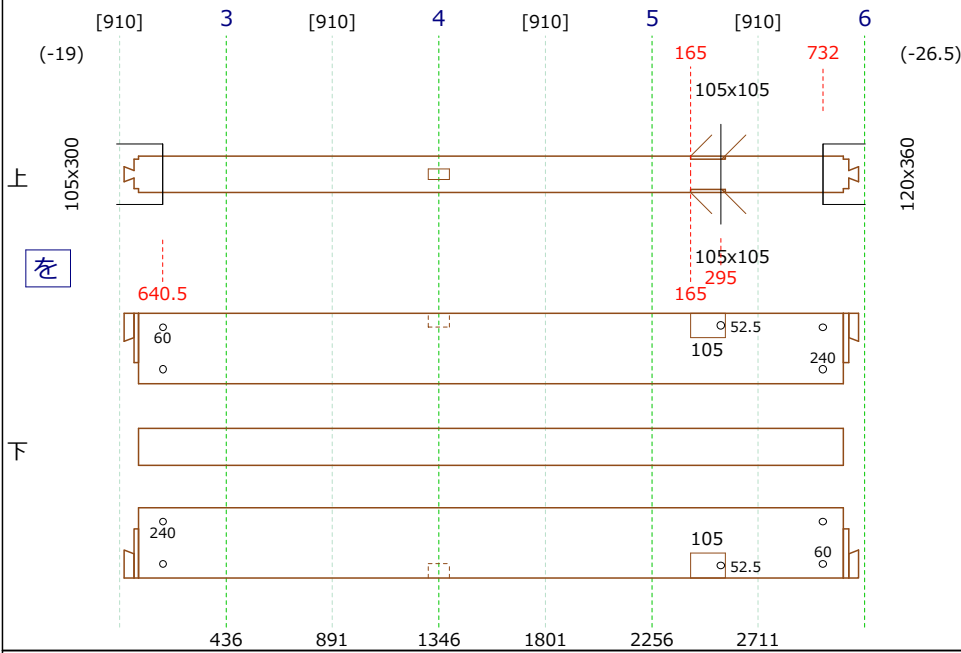

2027 米松 KD材 105x240x4771

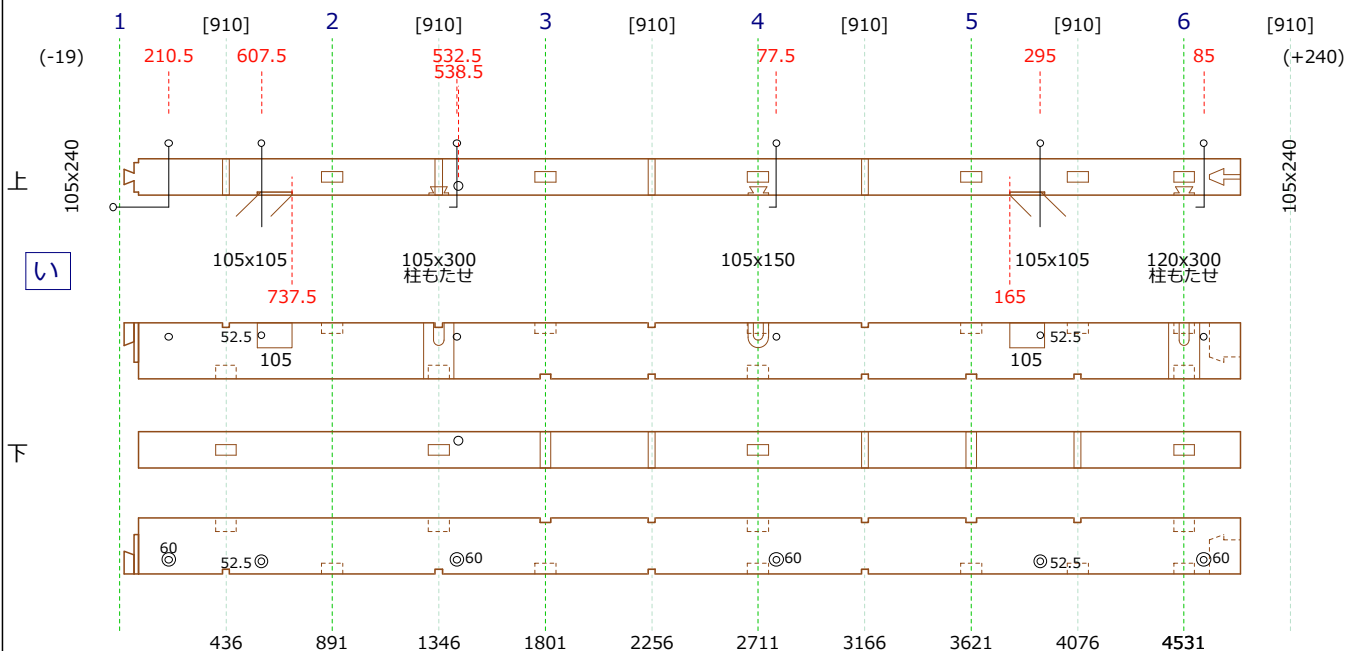

3002 米松 KD材 105x240x3932.5

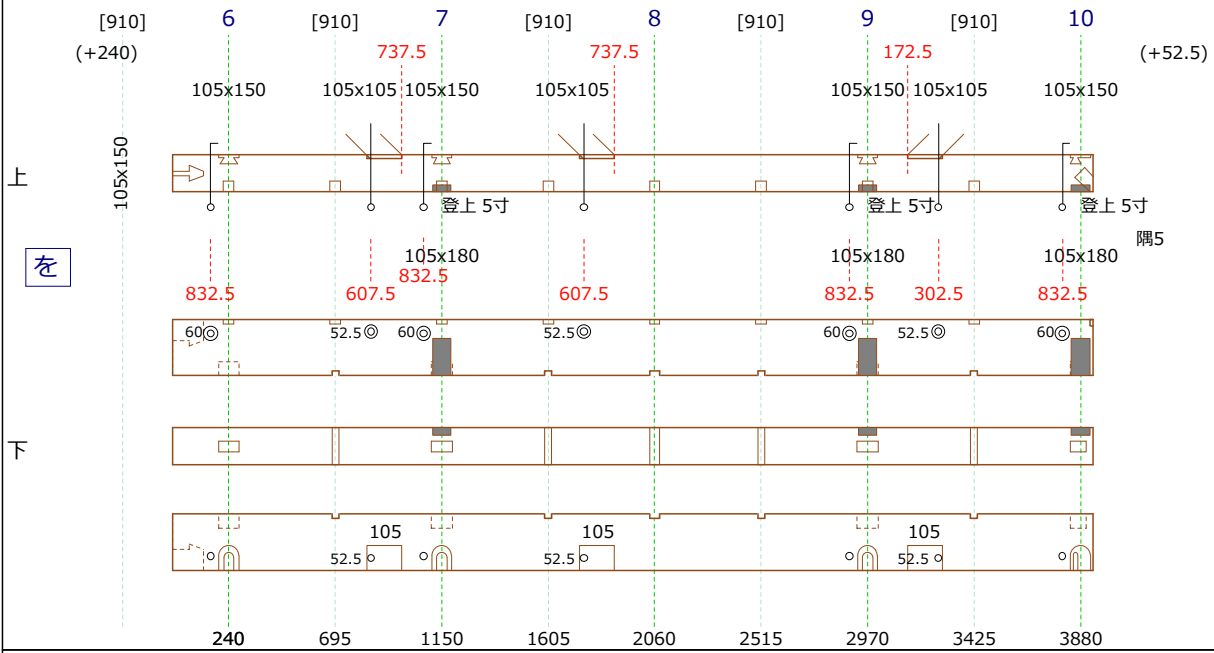

3003 米松 KD材 105x240x3861

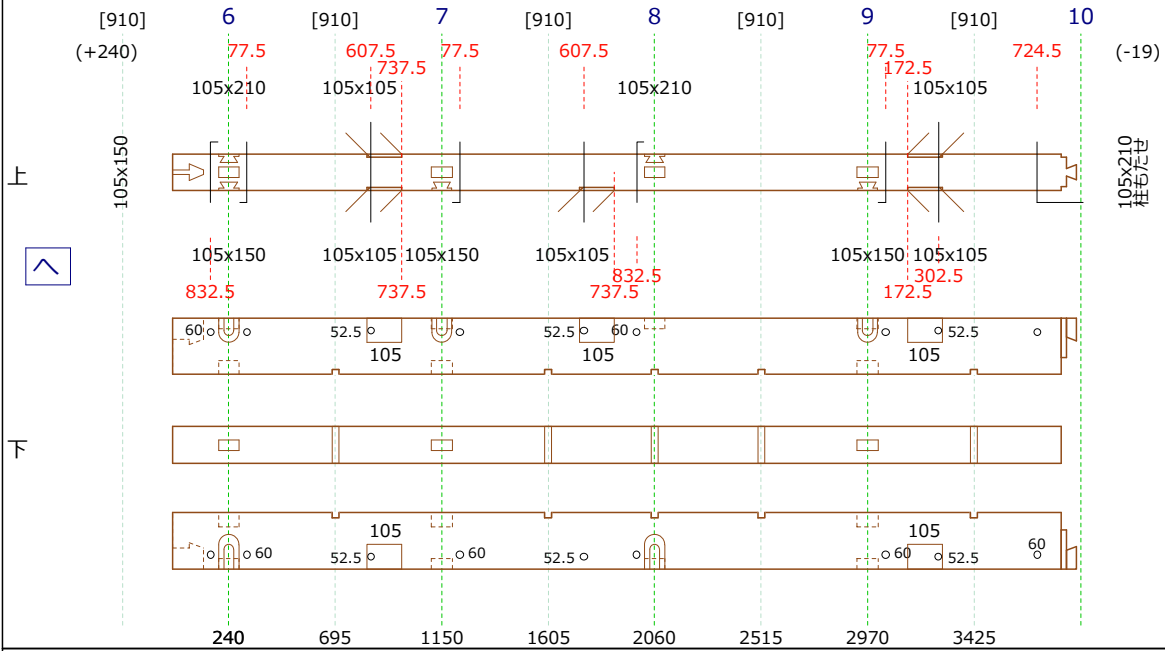

3004 米松 KD材 105x240x3147

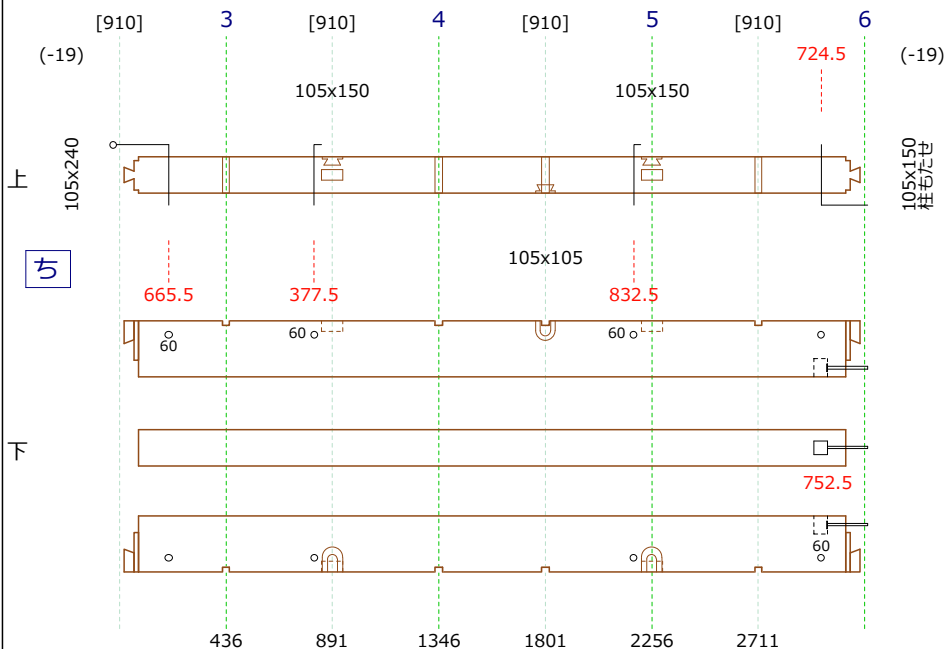

3078 米松 KD材 105x180x2591.04(+11.25)-(-1126.25)

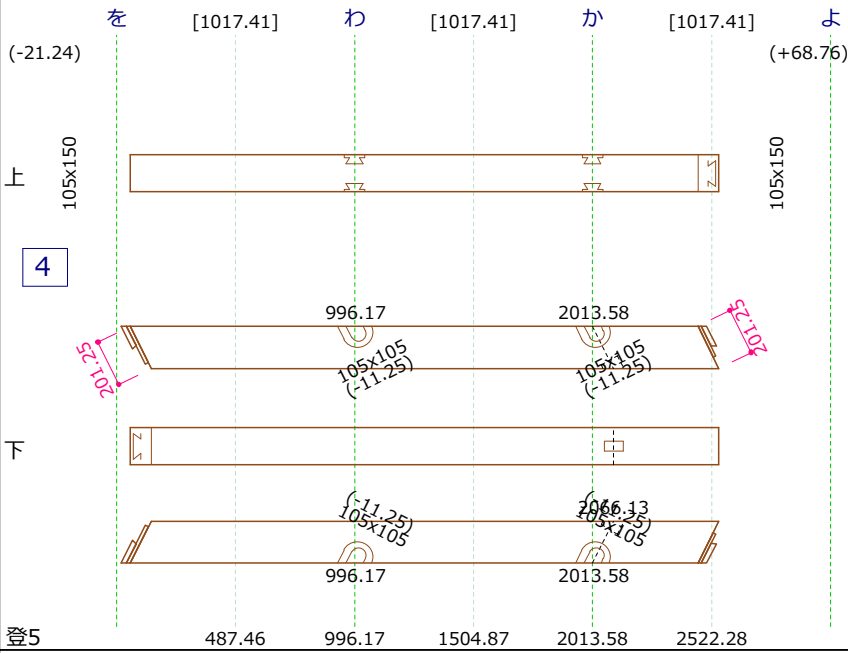

3079 米松 KD材 105x180x2572.04(-56.25)-(-1193.75)

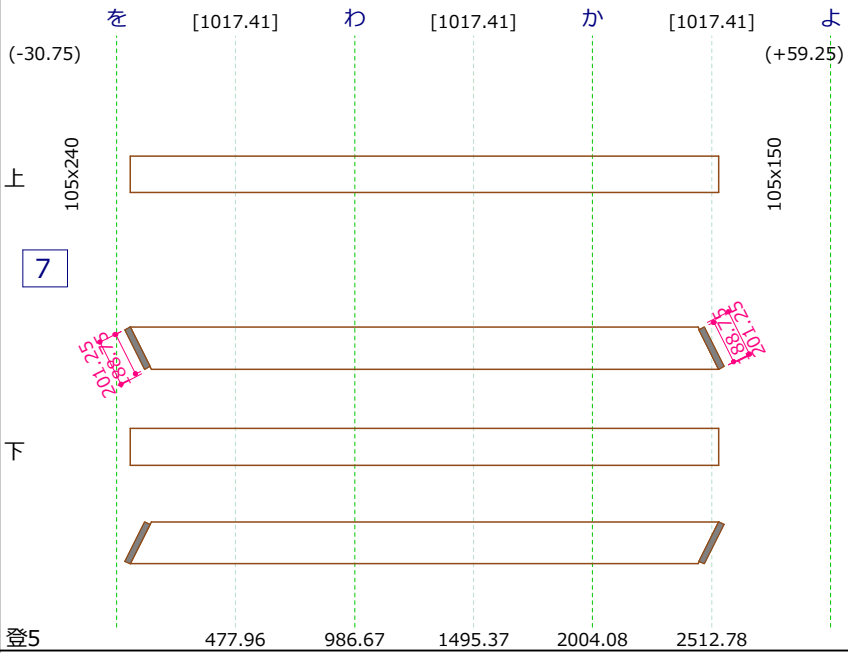

3080 米松 KD材 105x180x2572.04(-56.25)-(-1193.75)

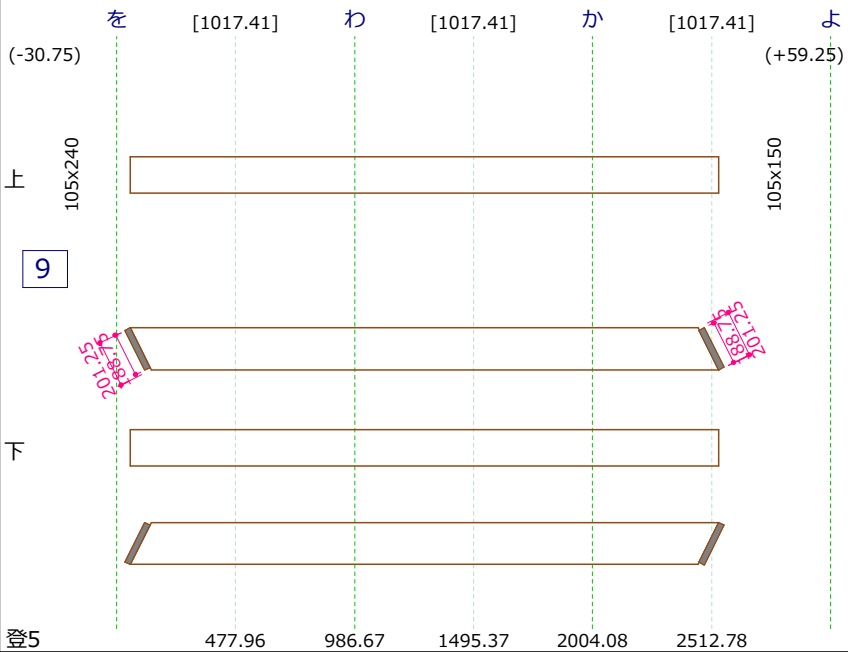

詳細実寸加工図

物件番号 : NE-3000

工事名称 : 和モデルN 1

2階 隅木

2020年04月09日

09時36分18秒

Page 1

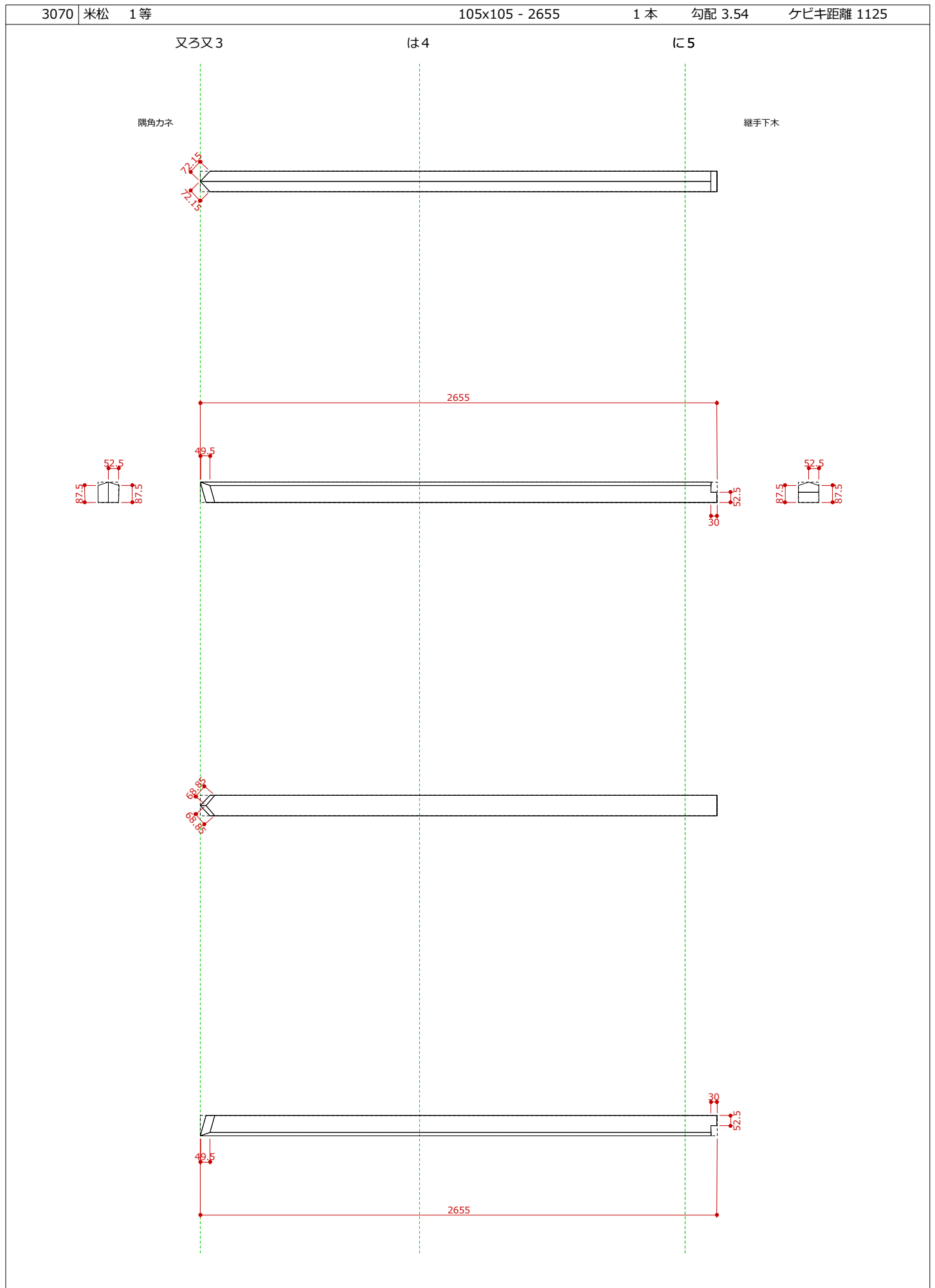

詳細実寸加工図

物件番号 : NE-3000

工事名称 : 和モデルN 1

2階 隅木







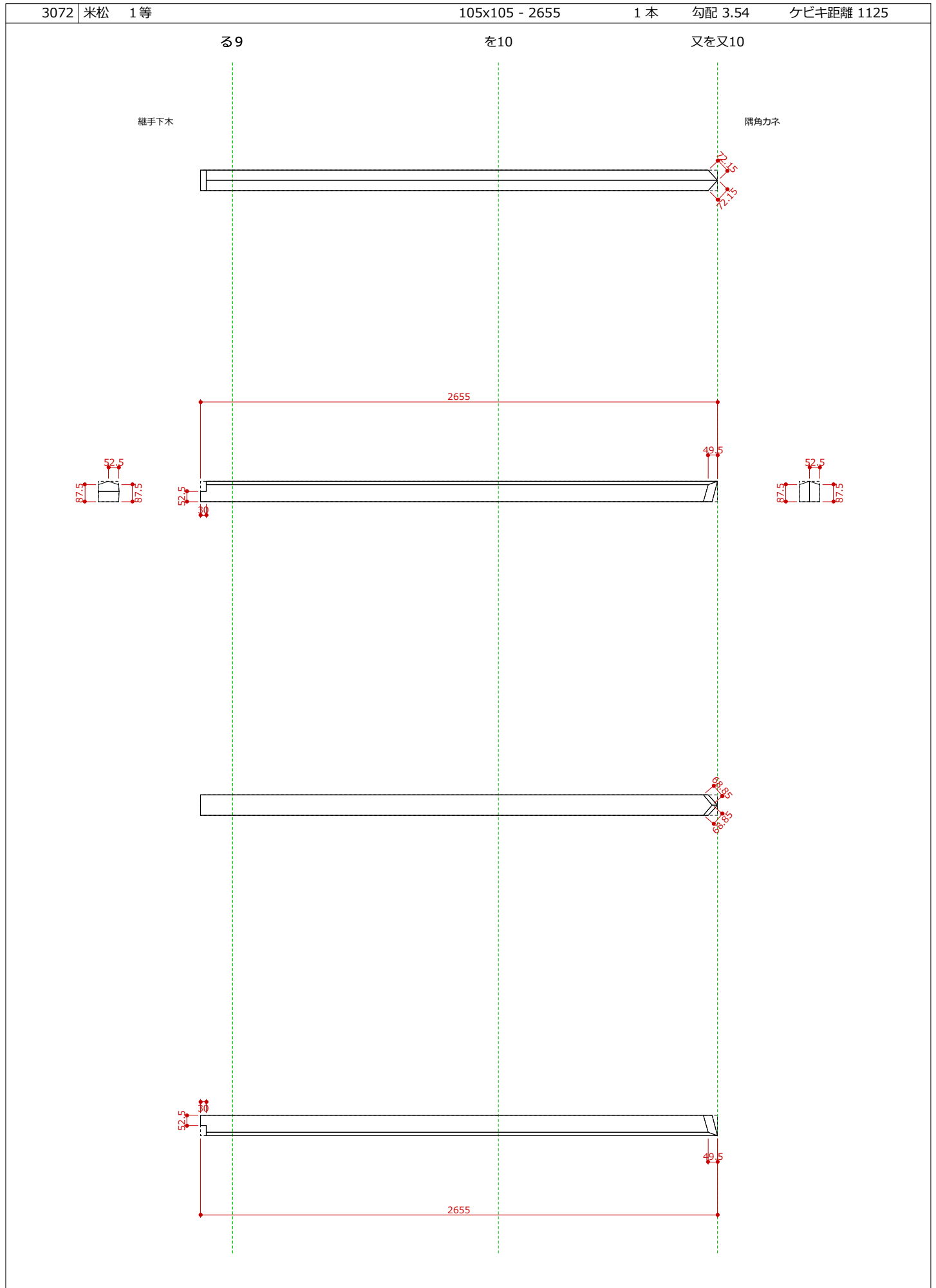

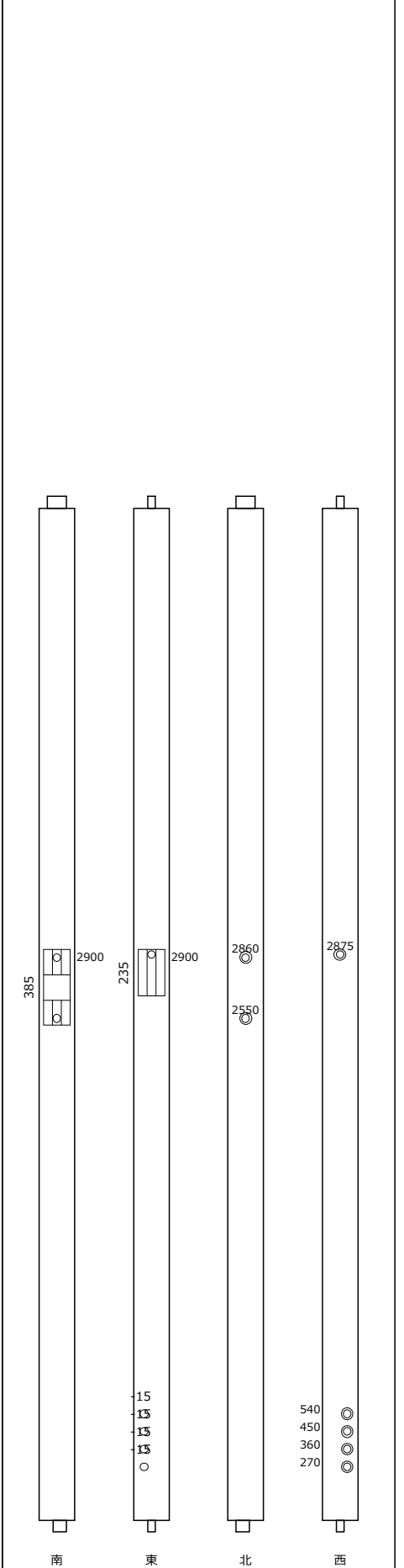
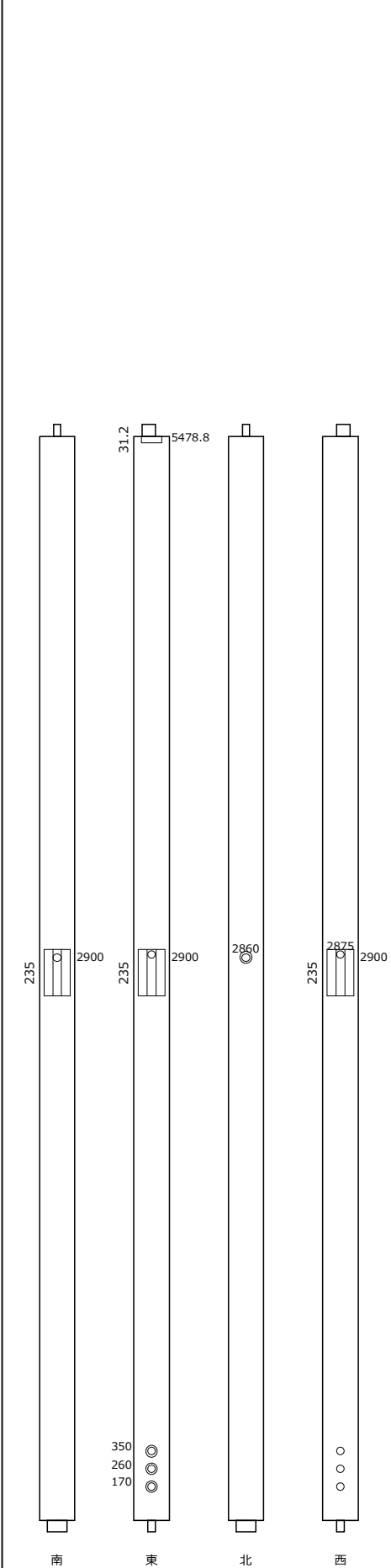
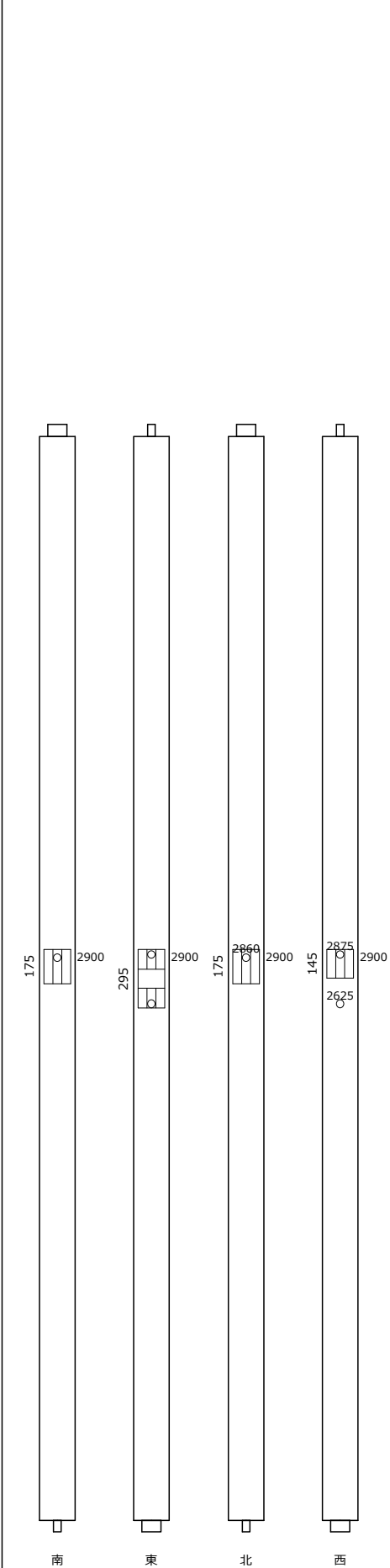
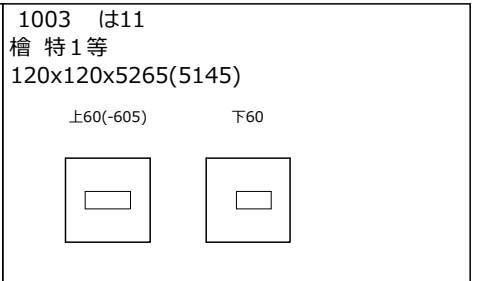
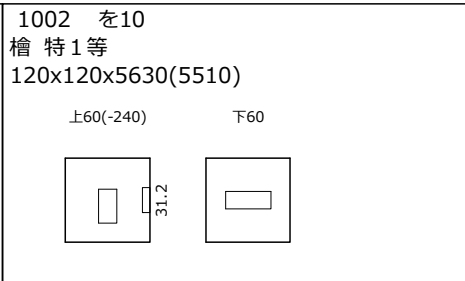
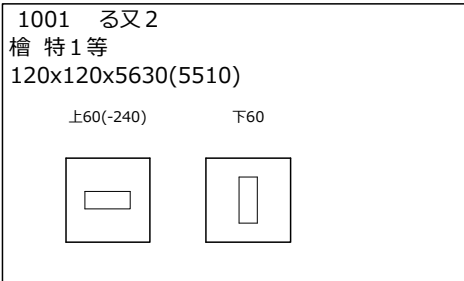
2020年04月09日

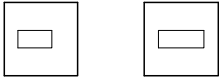
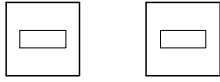
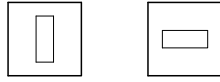
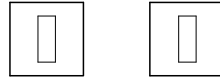
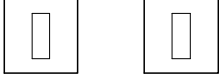
09時36分18秒



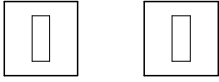
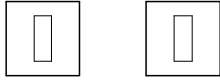
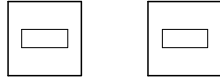
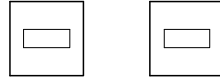
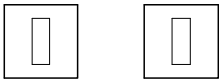
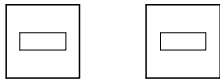
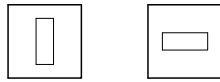
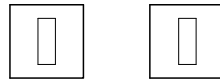
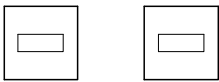
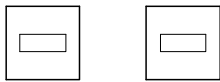
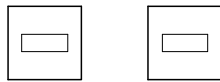
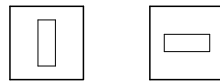
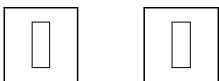
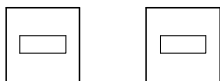

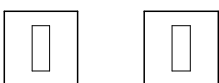
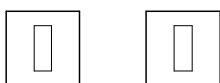

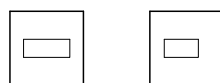

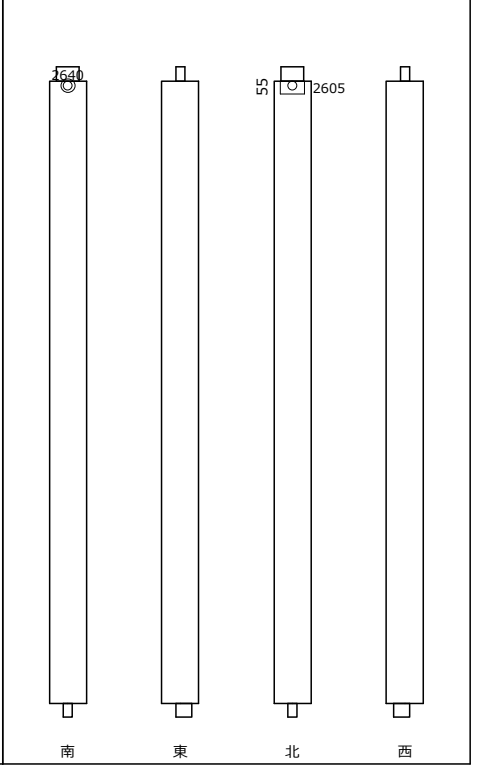
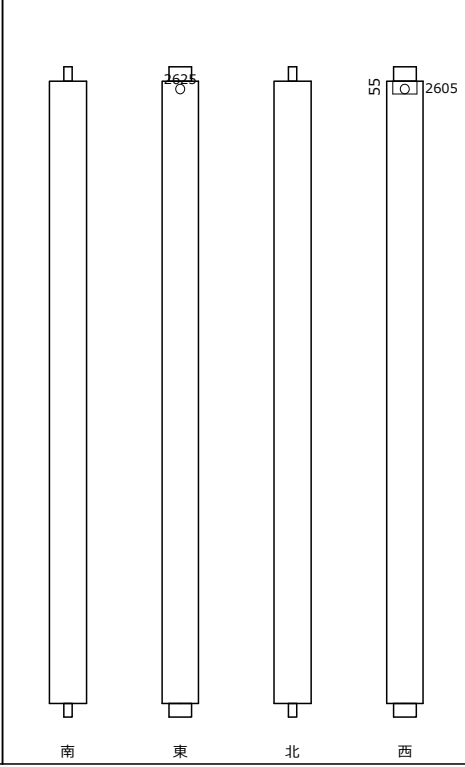
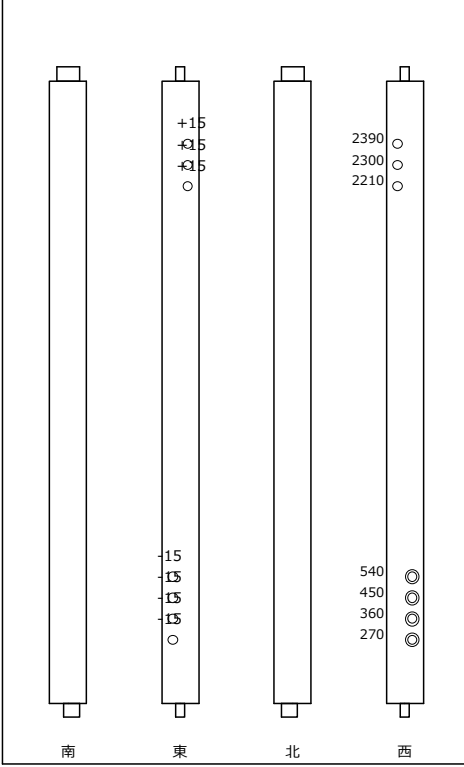
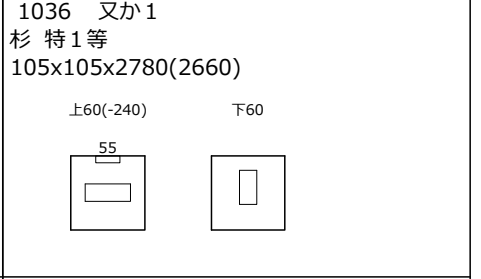
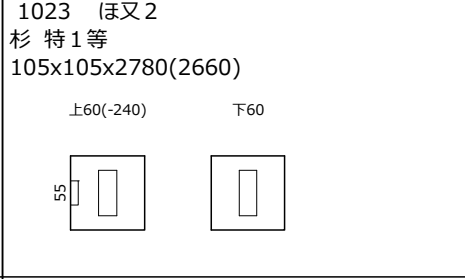
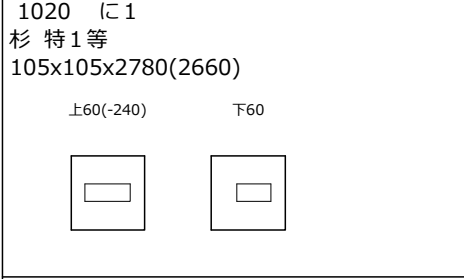
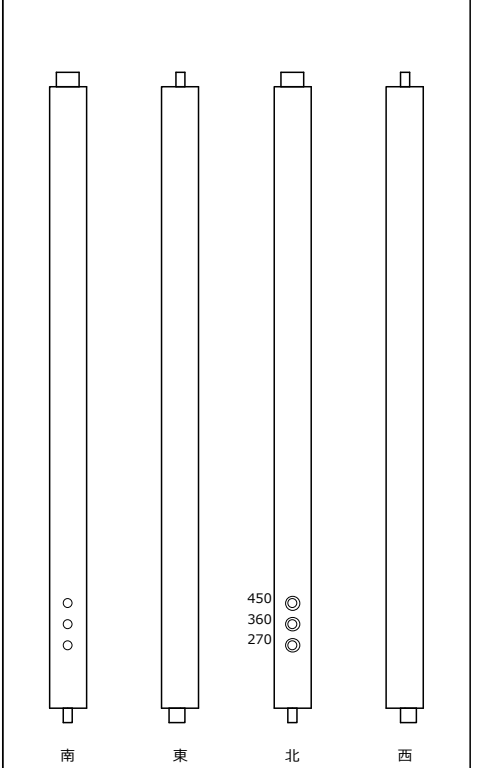
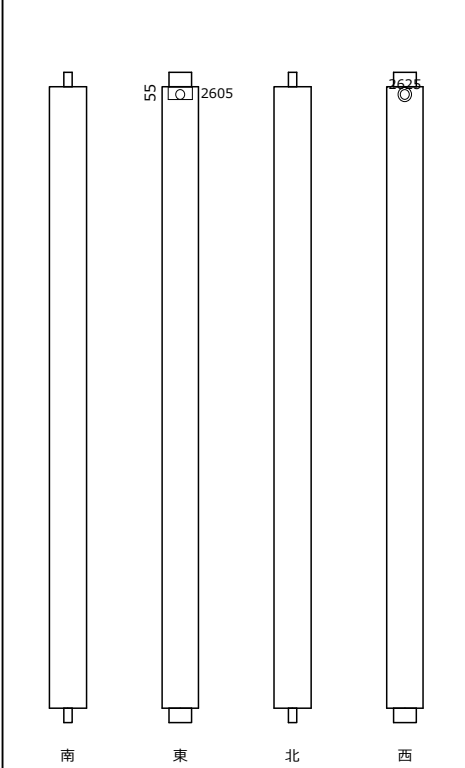
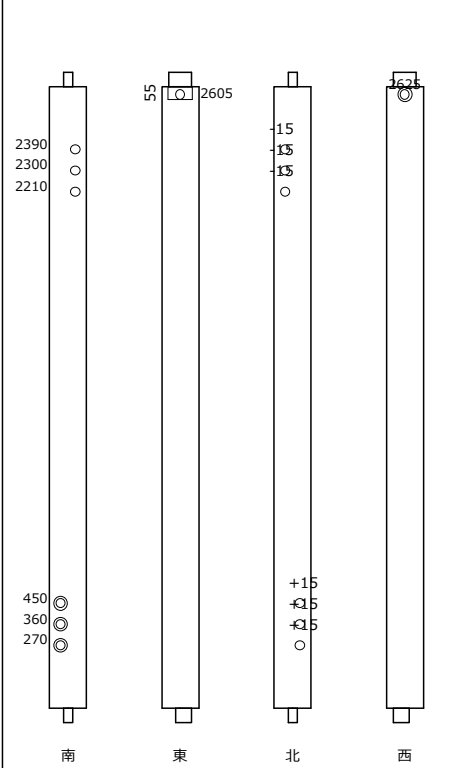
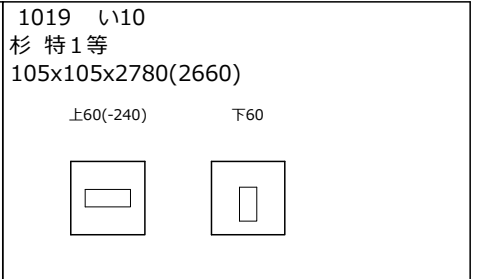
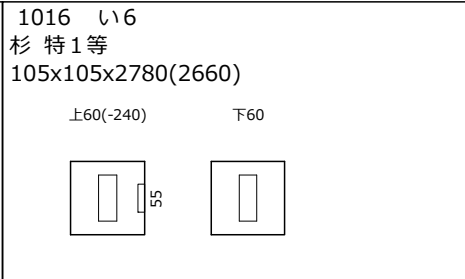
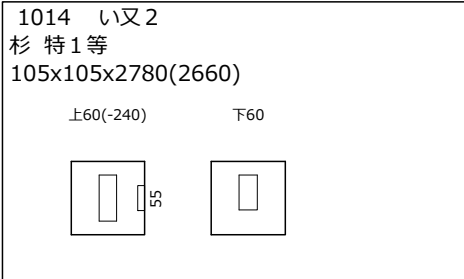
Page 3

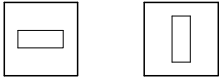
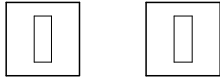
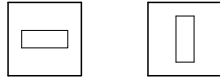
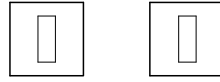
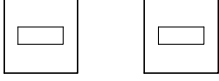

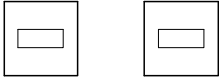
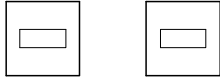
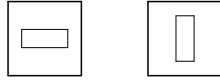
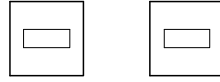
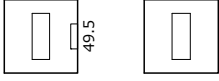

<p>1007 又り9 杉 特1等 105x105x2915(2795)</p> <p>上60(-105) 下60</p> 	<p>1008 又り8 杉 特1等 105x105x2870(2750)</p> <p>上60(-150) 下60</p> 	<p>1009 に4 杉 特1等 105x105x2840(2720)</p> <p>上60(-180) 下60</p> 	<p>1010 り7 杉 特1等 105x105x2840(2720)</p> <p>上60(-180) 下60</p> 
<p>1011 る5 杉 特1等 105x105x2840(2720)</p> <p>上60(-180) 下60</p> 	<p>1012 い1 杉 特1等 105x105x2780(2660)</p> <p>上60(-240) 下60</p> 	<p>1013 い又1 杉 特1等 105x105x2780(2660)</p> <p>上60(-240) 下60</p> 	<p>1015 い4 杉 特1等 105x105x2780(2660)</p> <p>上60(-240) 下60</p> 
<p>1017 い8 杉 特1等 105x105x2780(2660)</p> <p>上60(-240) 下60</p> 	<p>1018 い9 杉 特1等 105x105x2780(2660)</p> <p>上60(-240) 下60</p> 	<p>1021 に11 杉 特1等 105x105x2780(2660)</p> <p>上60(-240) 下60</p> 	<p>1022 ほ1 杉 特1等 105x105x2780(2660)</p> <p>上60(-240) 下60</p> 
<p>1024 ほ4 杉 特1等 105x105x2780(2660)</p> <p>上60(-240) 下60</p> 	<p>1025 又ほ11 杉 特1等 105x105x2780(2660)</p> <p>上60(-240) 下60</p> 	<p>1026 ち8 杉 特1等 105x105x2780(2660)</p> <p>上60(-240) 下60</p> 	<p>1027 ち9 杉 特1等 105x105x2780(2660)</p> <p>上60(-240) 下60</p> 
<p>1028 ち10 杉 特1等 105x105x2780(2660)</p> <p>上60(-240) 下60</p> 	<p>1029 り10 杉 特1等 105x105x2780(2660)</p> <p>上60(-240) 下60</p> 	<p>1030 又り10 杉 特1等 105x105x2780(2660)</p> <p>上60(-240) 下60</p> 	<p>1031 又ぬ8 杉 特1等 105x105x2780(2660)</p> <p>上60(-240) 下60</p> 
<p>1032 又ぬ9 杉 特1等 105x105x2780(2660)</p> <p>上60(-240) 下60</p> 	<p>1033 又ぬ10 杉 特1等 105x105x2780(2660)</p> <p>上60(-240) 下60</p> 	<p>1034 を8 杉 特1等 105x105x2780(2660)</p> <p>上60(-240) 下60</p> 	<p>1035 又わ10 杉 特1等 105x105x2780(2660)</p> <p>上60(-240) 下60</p> 
<p>1037 又か7 杉 特1等 105x105x2780(2660)</p> <p>上60(-240) 下60</p> 	<p>1038 又か8 杉 特1等 105x105x2780(2660)</p> <p>上60(-240) 下60</p> 	<p>1039 又か9 杉 特1等 105x105x2780(2660)</p> <p>上60(-240) 下60</p> 	<p>1040 又い又2 杉 特1等 105x105x2720(2600)</p> <p>上60(-300) 下60</p> 

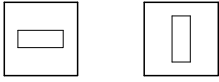
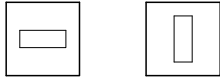
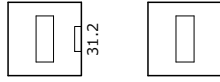
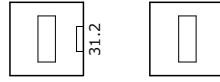
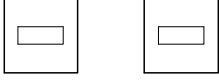
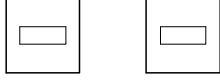
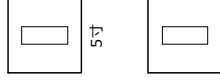
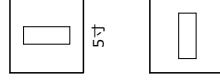
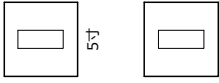
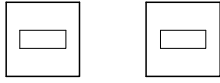
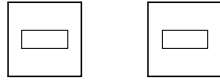
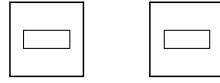

2002 ㇀4 杉 特1等 105x105x2820(2700) 上60(-150) 下60 	2004 ㇀4 杉 特1等 105x105x2820(2700) 上60(-150) 下60 	2005 と9 杉 特1等 105x105x2820(2700) 上60(-150) 下60 	2008 ち7 杉 特1等 105x105x2820(2700) 上60(-150) 下60 
2010 ち10 杉 特1等 105x105x2820(2700) 上60(-150) 下60 	2011 り4 杉 特1等 105x105x2820(2700) 上60(-150) 下60 	2012 り6 杉 特1等 105x105x2820(2700) 上60(-150) 下60 	2013 り10 杉 特1等 105x105x2820(2700) 上60(-150) 下60 
2014 又り10 杉 特1等 105x105x2820(2700) 上60(-150) 下60 	2016 ん7 杉 特1等 105x105x2820(2700) 上60(-150) 下60 	2017 又ぬ7 杉 特1等 105x105x2820(2700) 上60(-150) 下60 	2019 又ぬ10 杉 特1等 105x105x2820(2700) 上60(-150) 下60 
2021 を4 杉 特1等 105x105x2820(2700) 上60(-150) 下60 	2027 ㇀6 杉 特1等 105x105x2730(2610) 上60(-240) 下60 	2028 ㇀7 杉 特1等 105x105x2730(2610) 上60(-240) 下60 	2029 ㇀9 杉 特1等 105x105x2730(2610) 上60(-240) 下60 
2030 と又2 杉 特1等 105x105x2730(2610) 上60(-240) 下60 	2031 り又2 杉 特1等 105x105x2730(2610) 上60(-240) 下60 	2033 を7 杉 特1等 105x105x2730(2610) 上60(-240) 下60 	2034 を9 杉 特1等 105x105x2730(2610) 上60(-240) 下60 
2035 ㇀11 杉 特1等 105x105x2365(2245) 上60(-605) 下60 	2036 ㇀11 杉 特1等 105x105x2365(2245) 上60(-605) 下60 	2037 わ10 杉 特1等 105x105x2223.8(2137.5) 上26.3(-712.4) 下60 	2038 か4 杉 特1等 105x105x1836.3(1750) 上26.3(-1099.9) 下60 
2039 か10 杉 特1等 105x105x1768.8(1682.5) 上26.3(-1167.4) 下60 	2040 わ又2 杉 特1等 105x105x1682.5(1562.5) 上60(-1287.5) 下60 	2041 わ6 杉 特1等 105x105x1682.5(1562.5) 上60(-1287.5) 下60 	2042 か又2 杉 特1等 105x105x1682.5(1562.5) 上60(-1287.5) 下60 

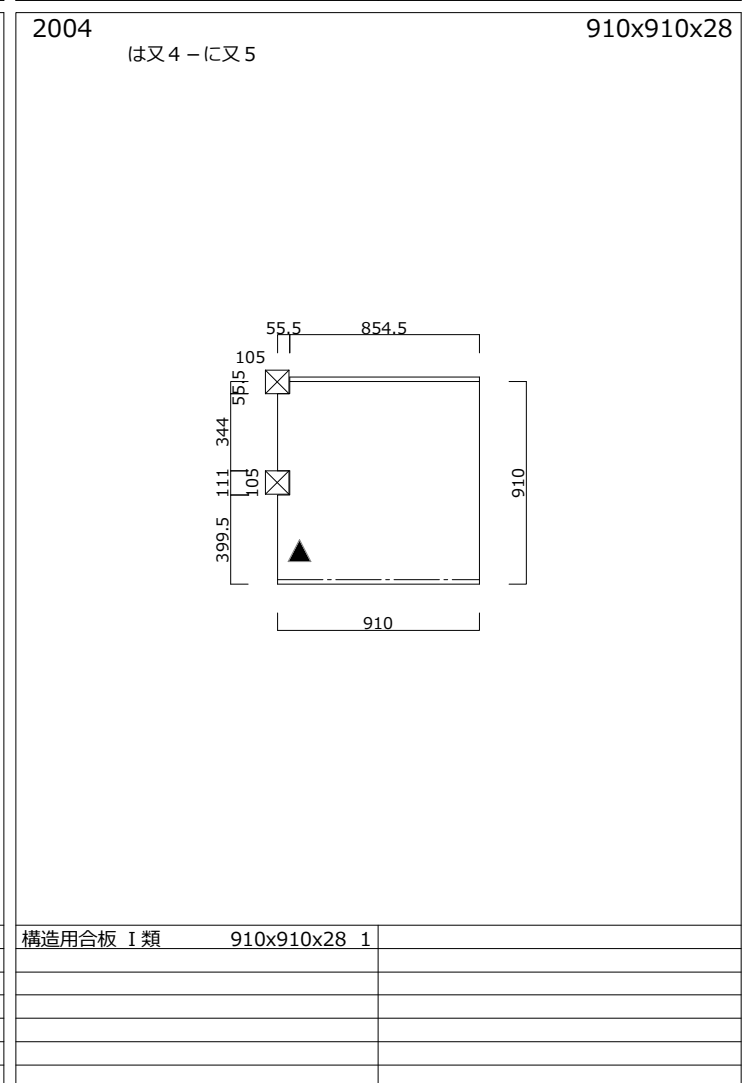
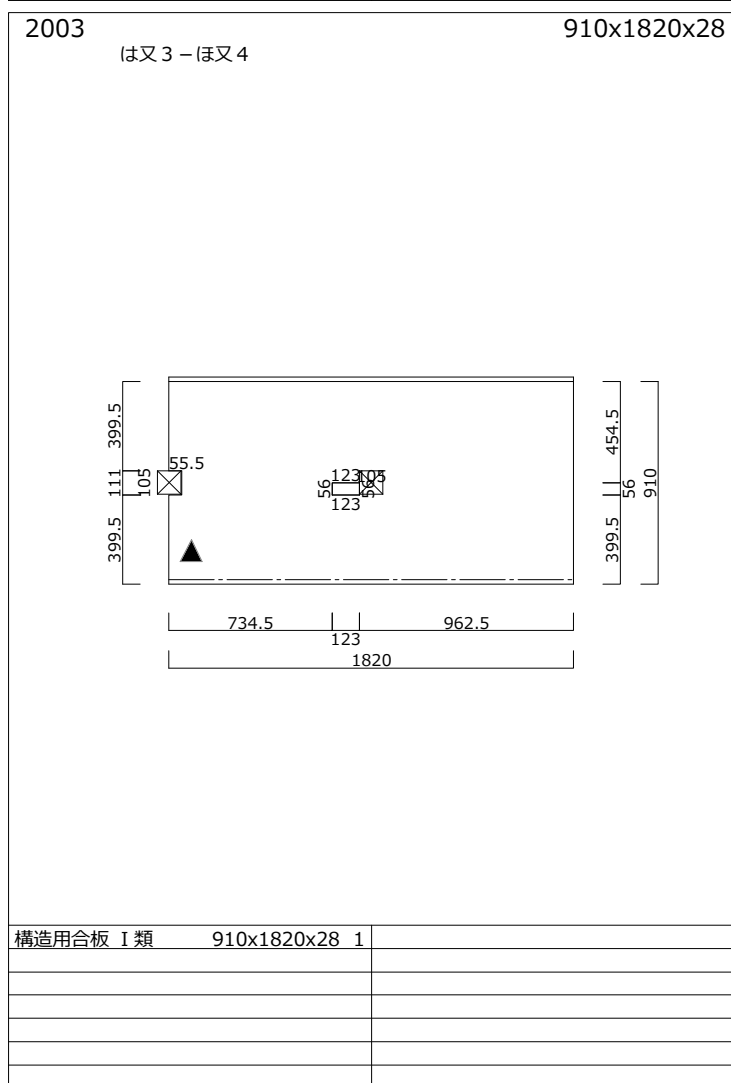
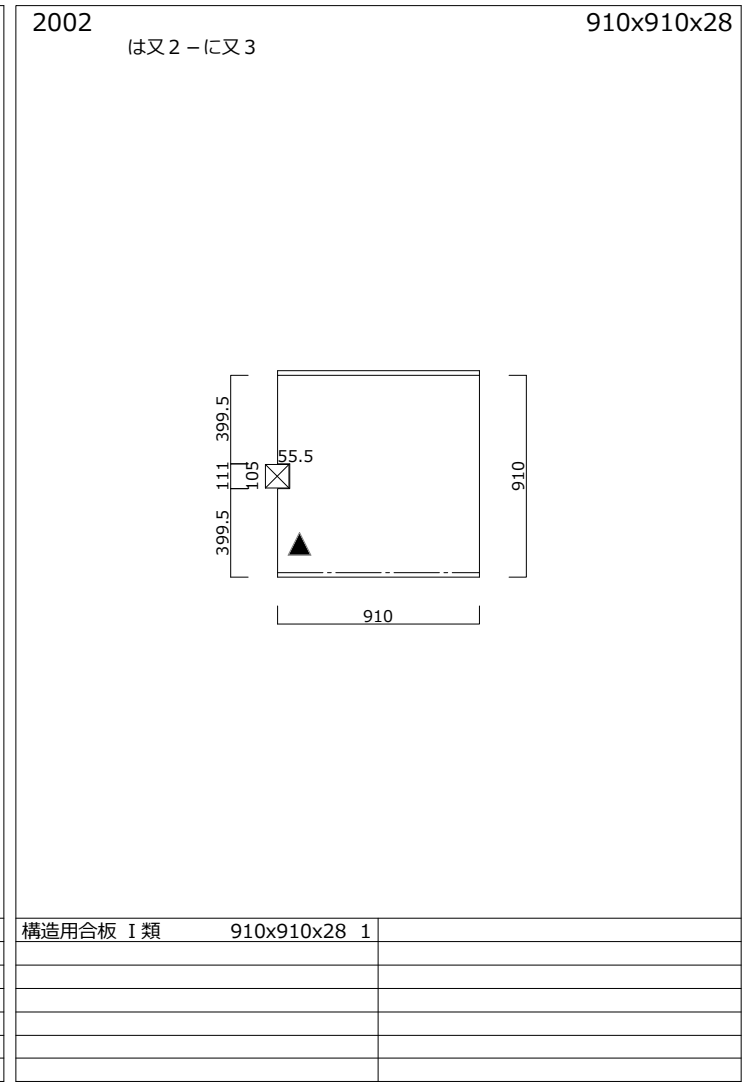
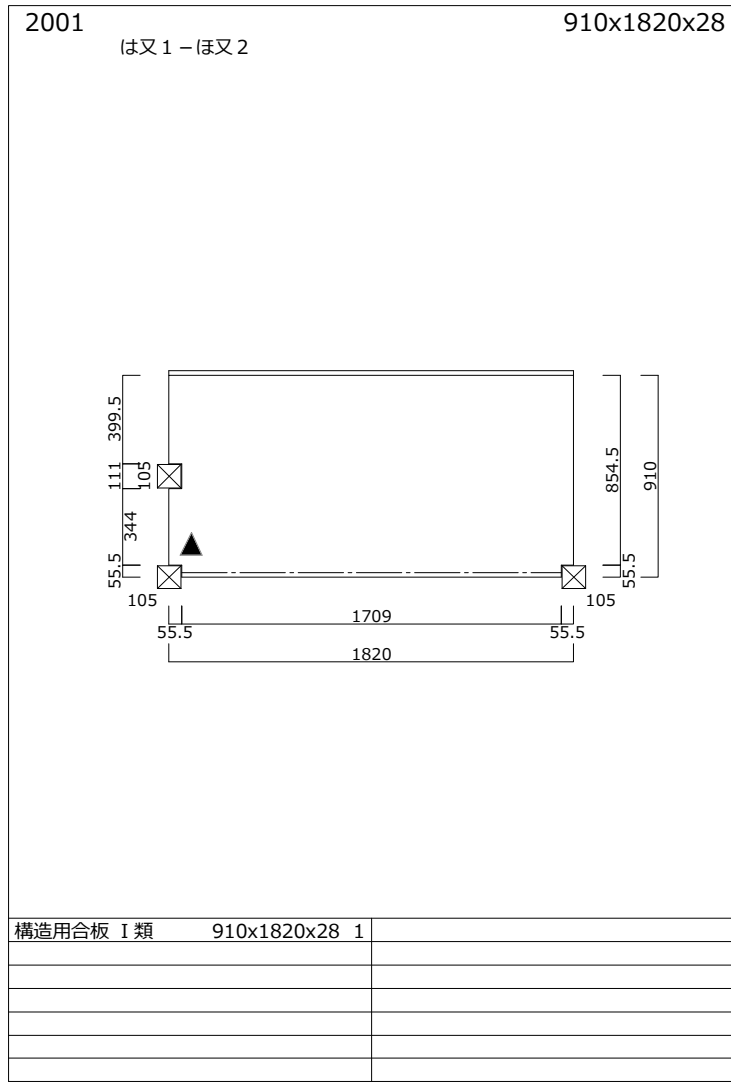

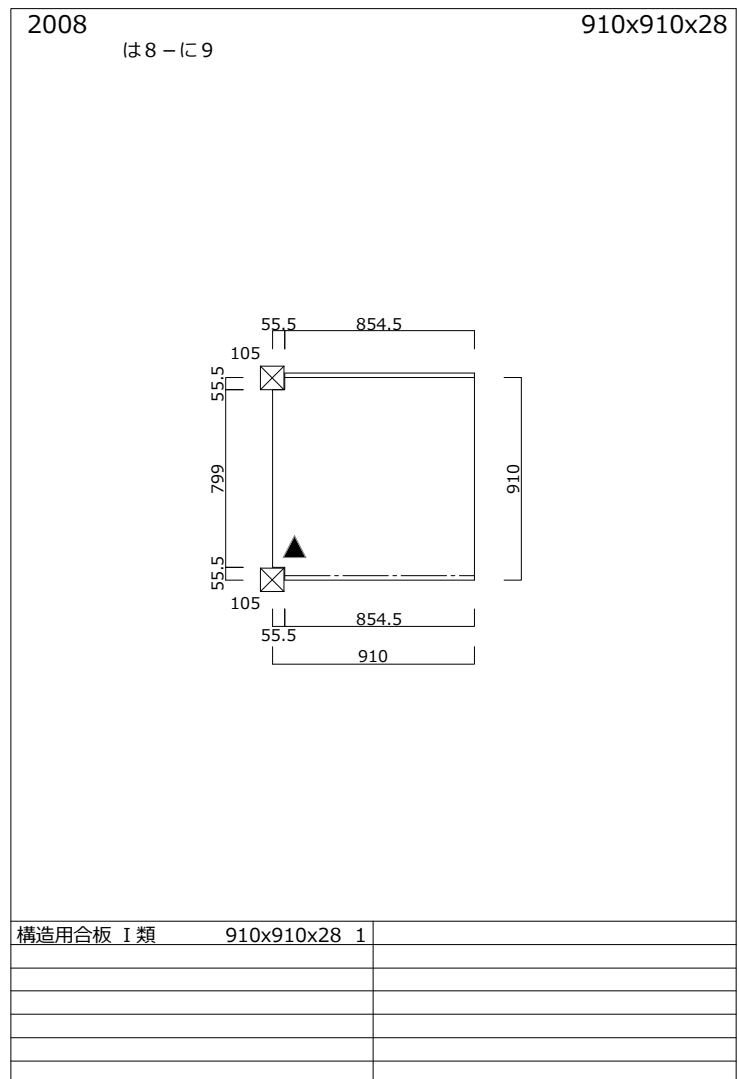
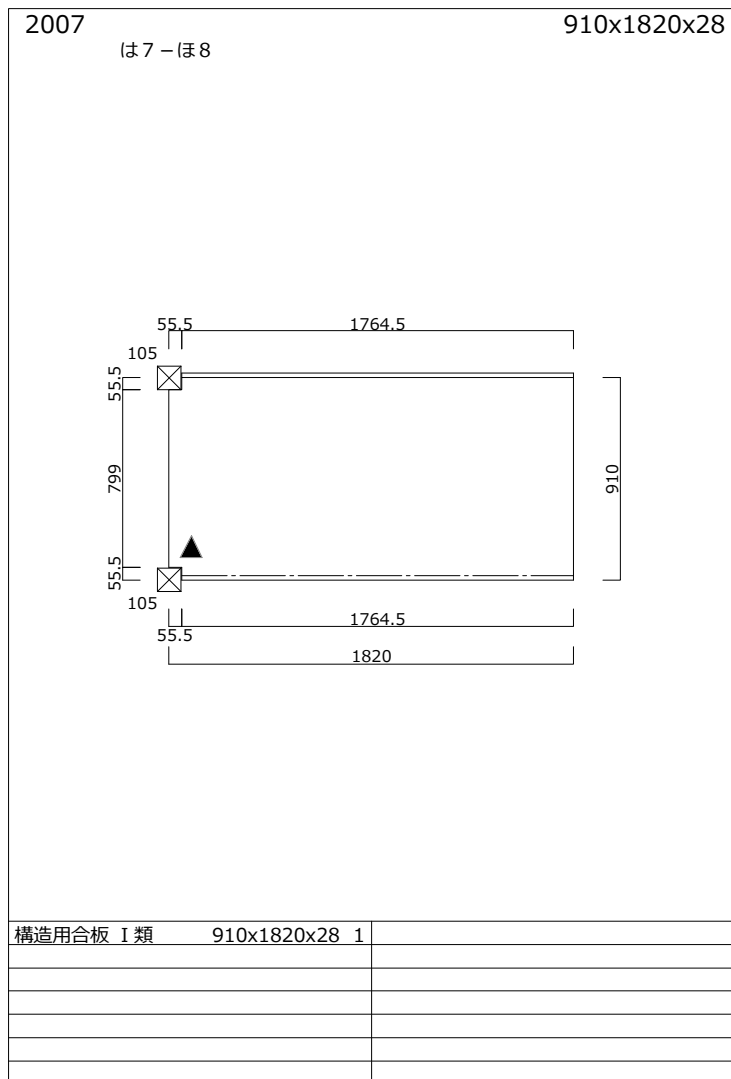
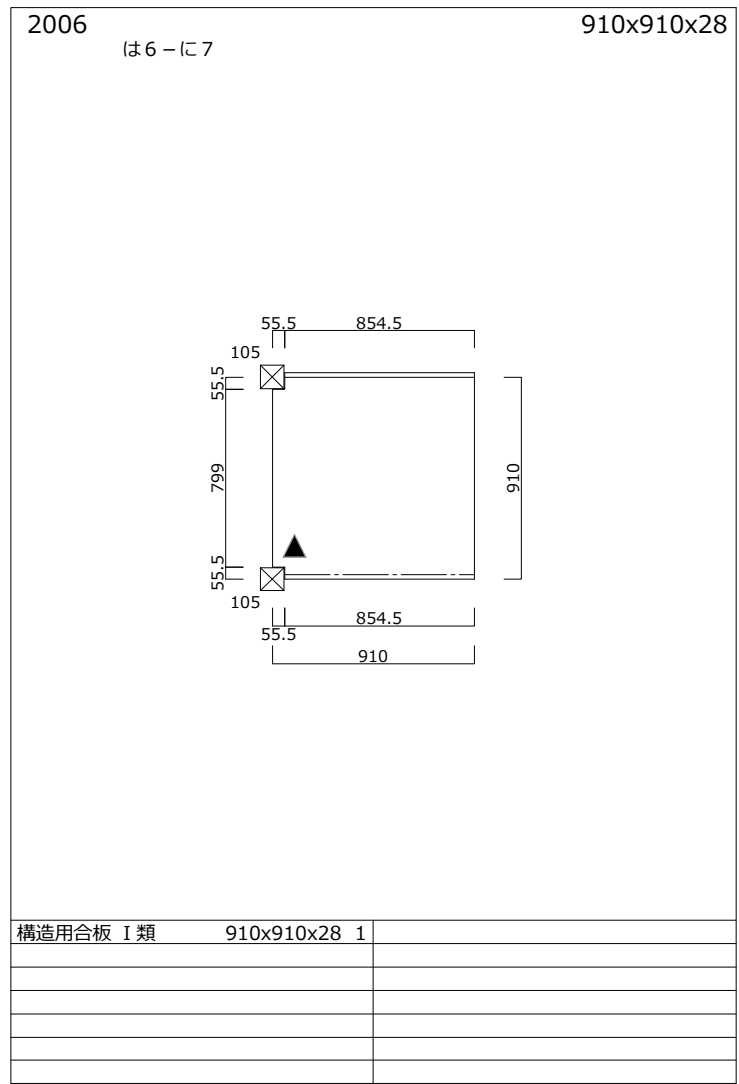
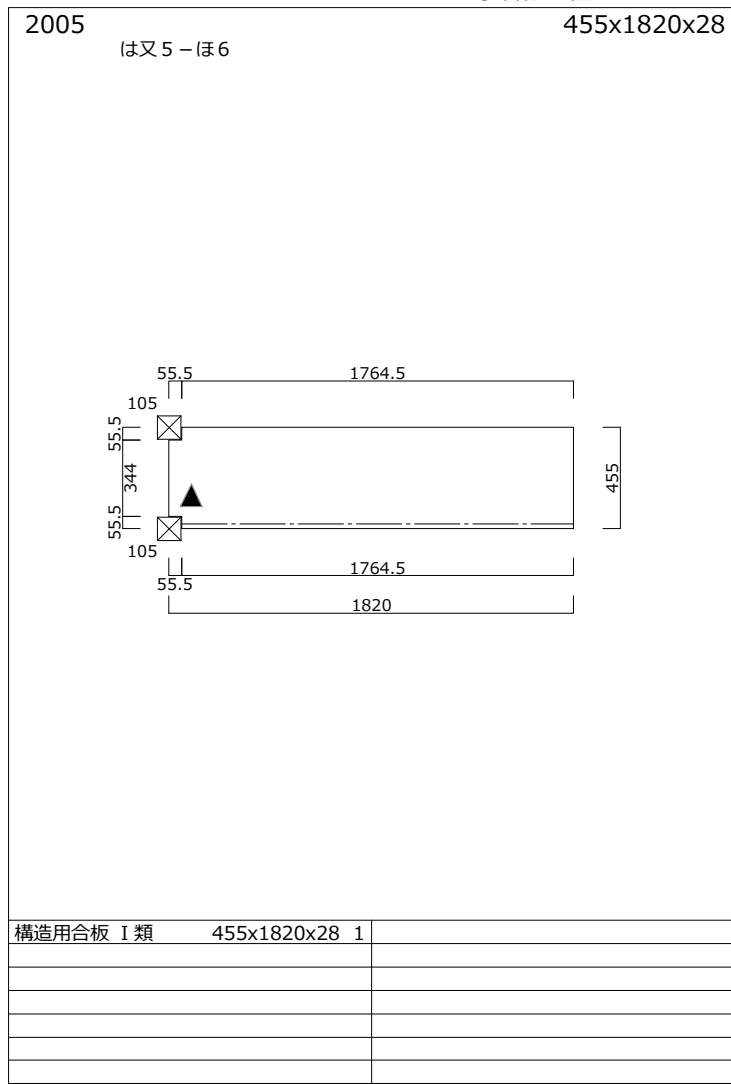

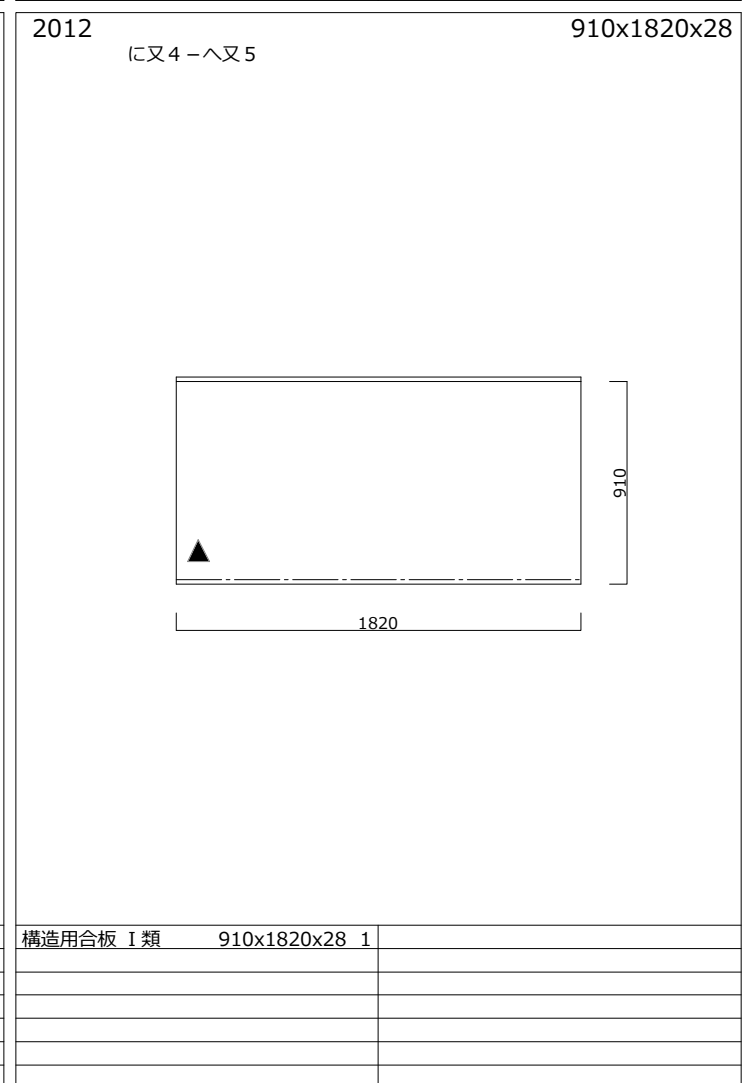
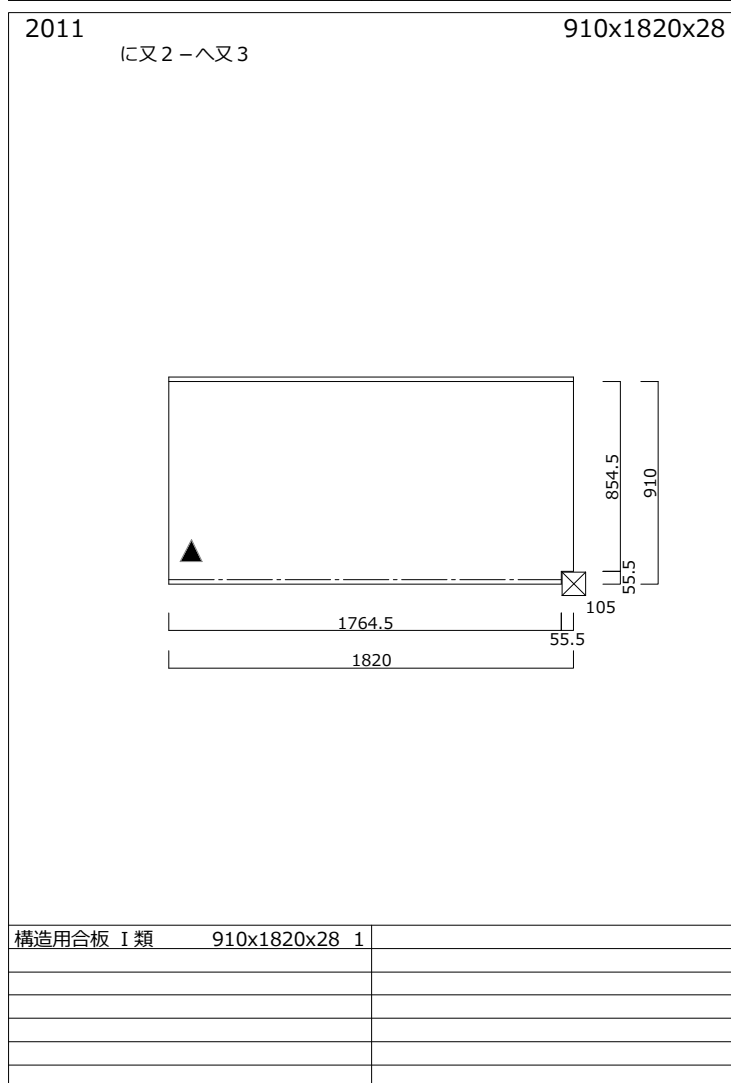
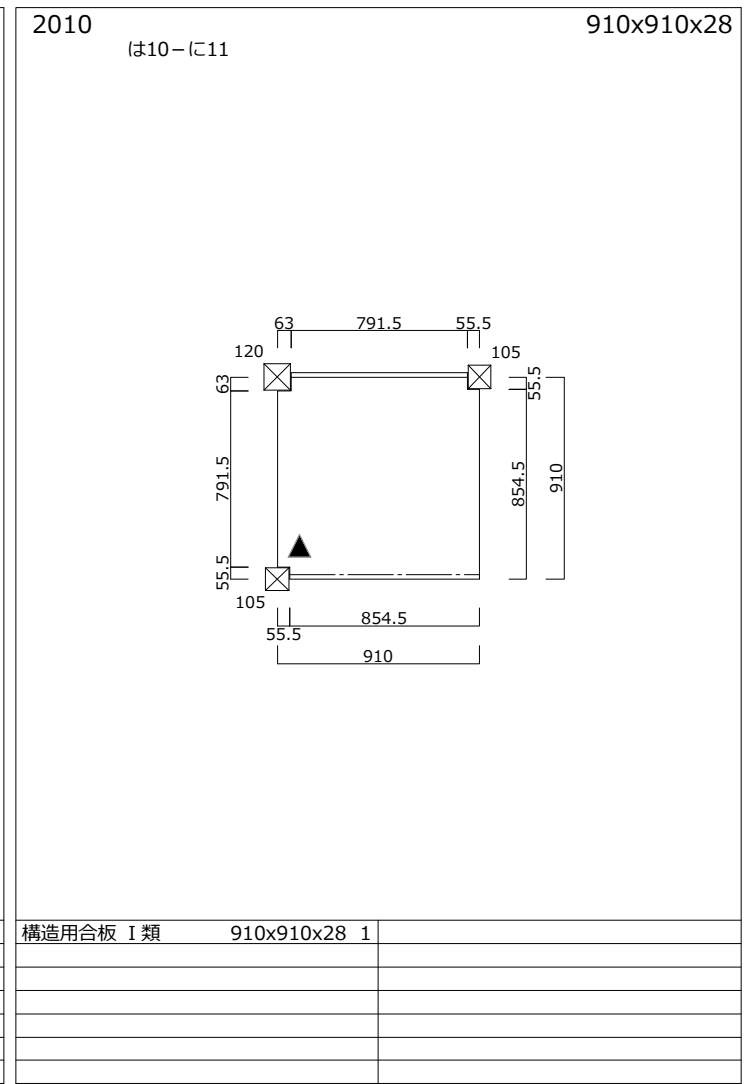
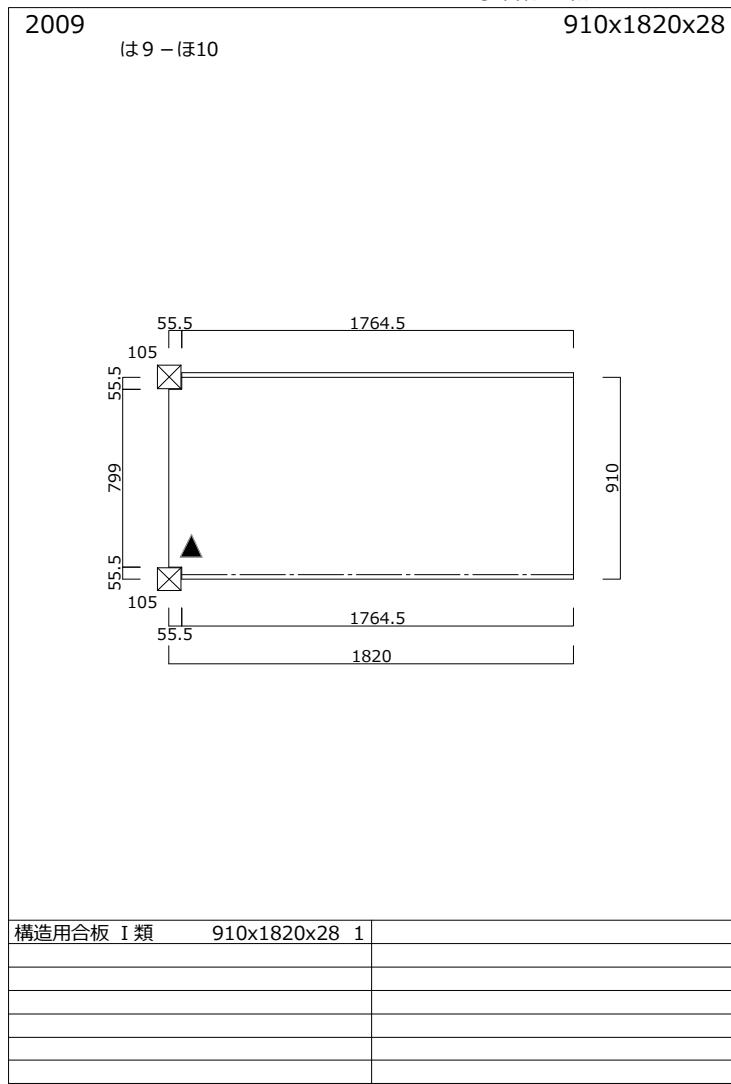

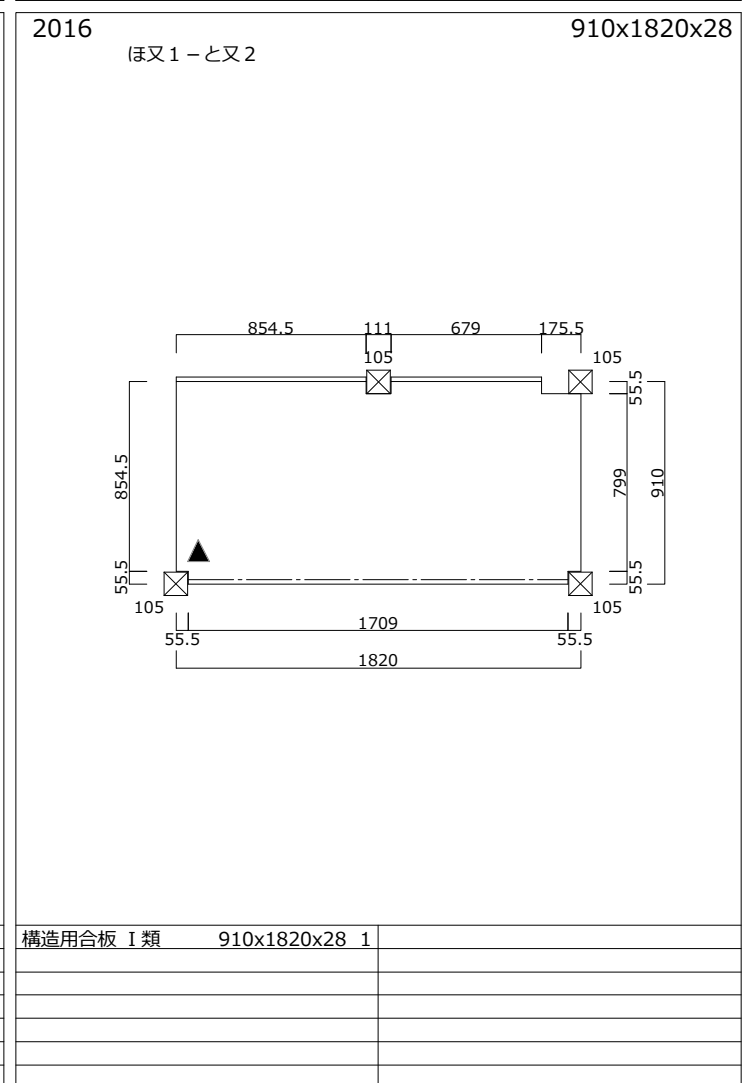
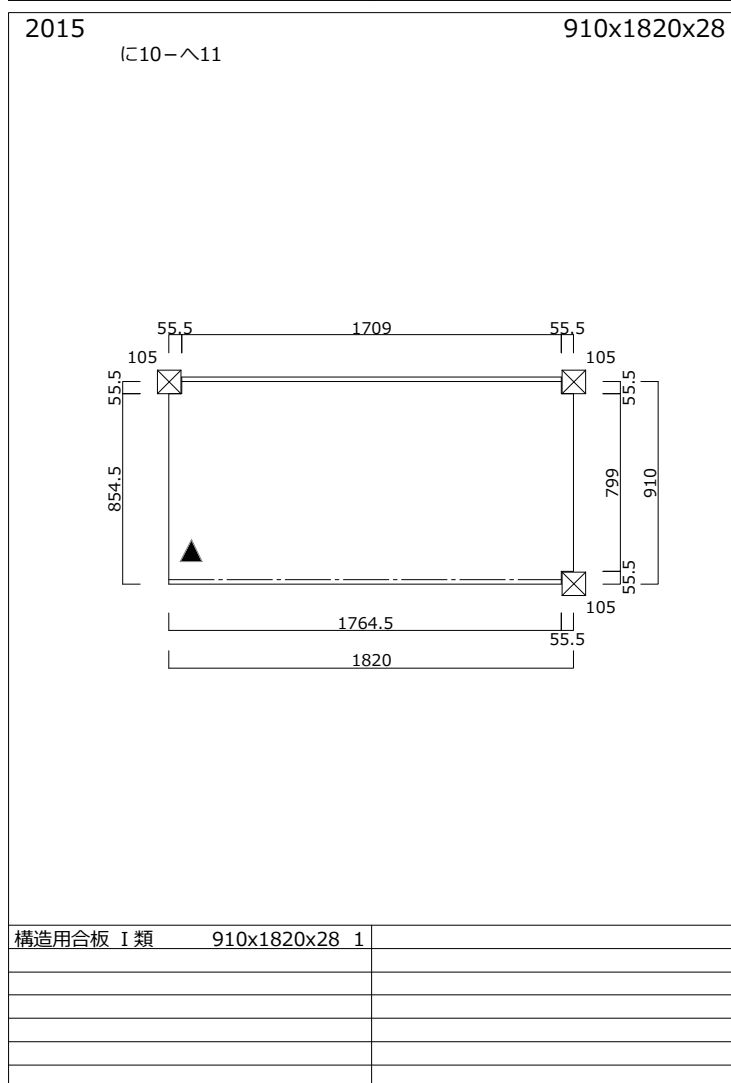
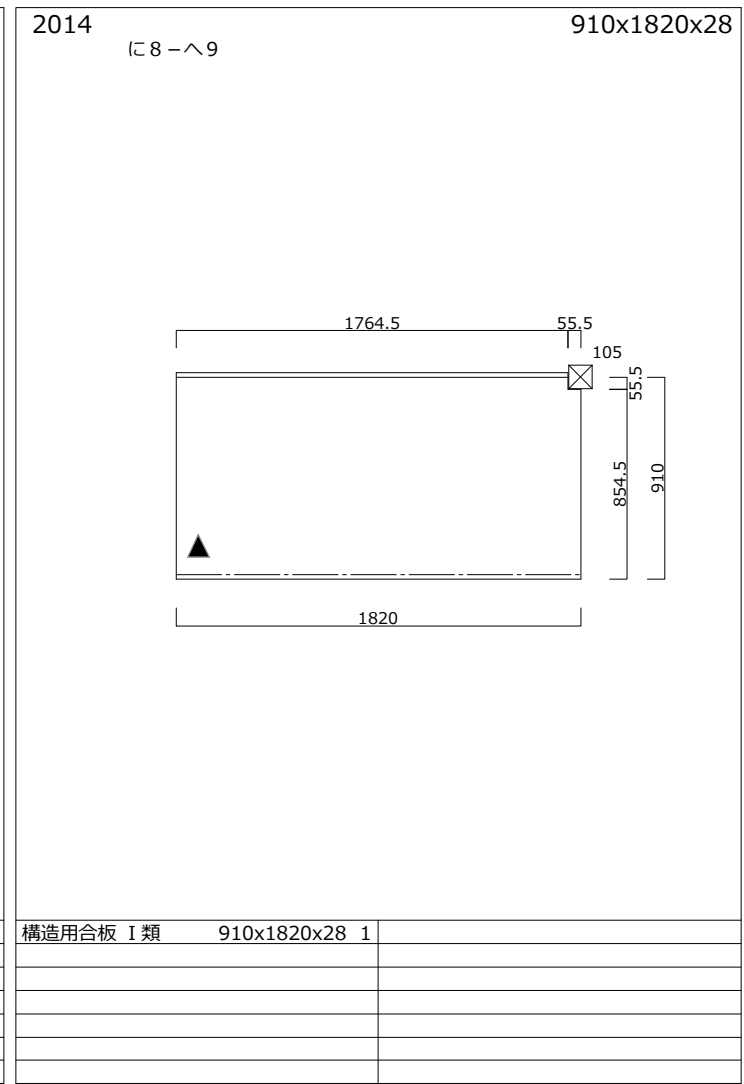
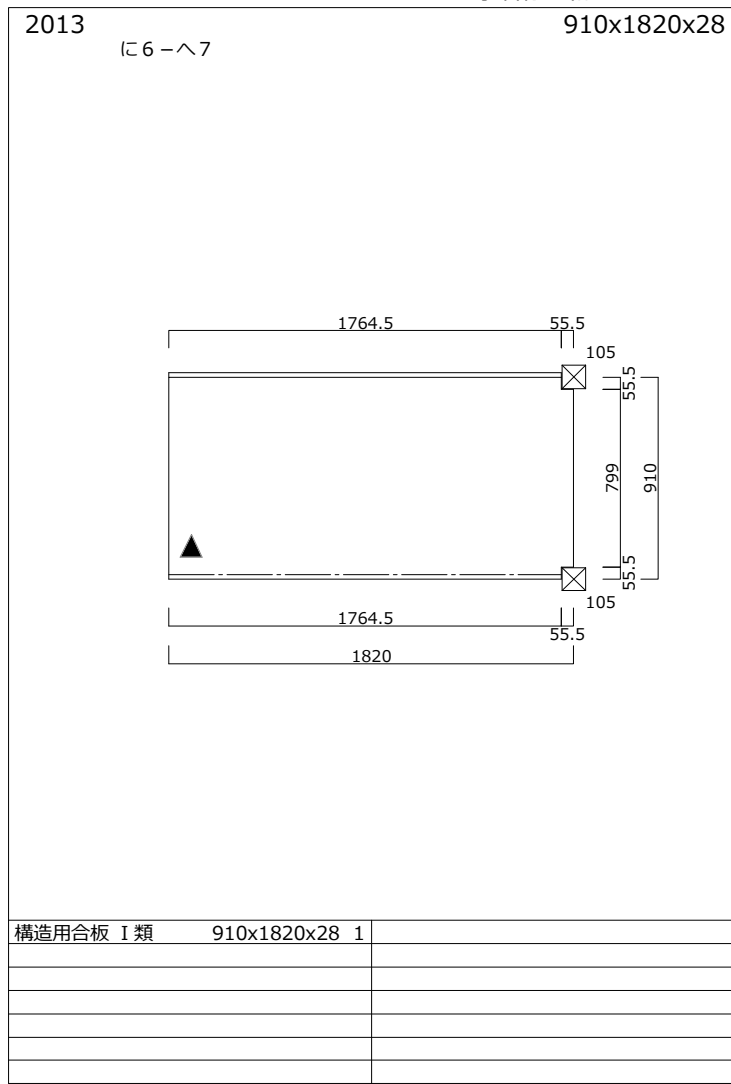

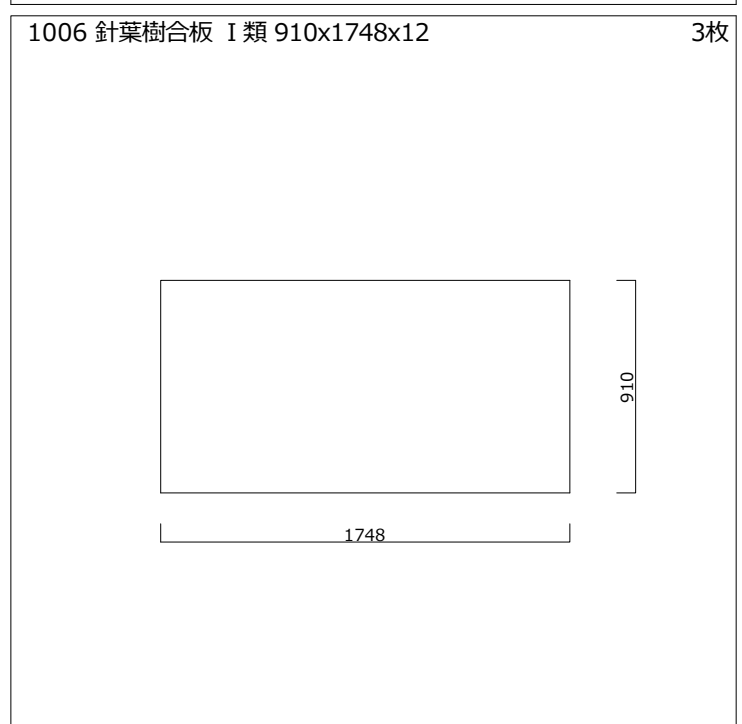
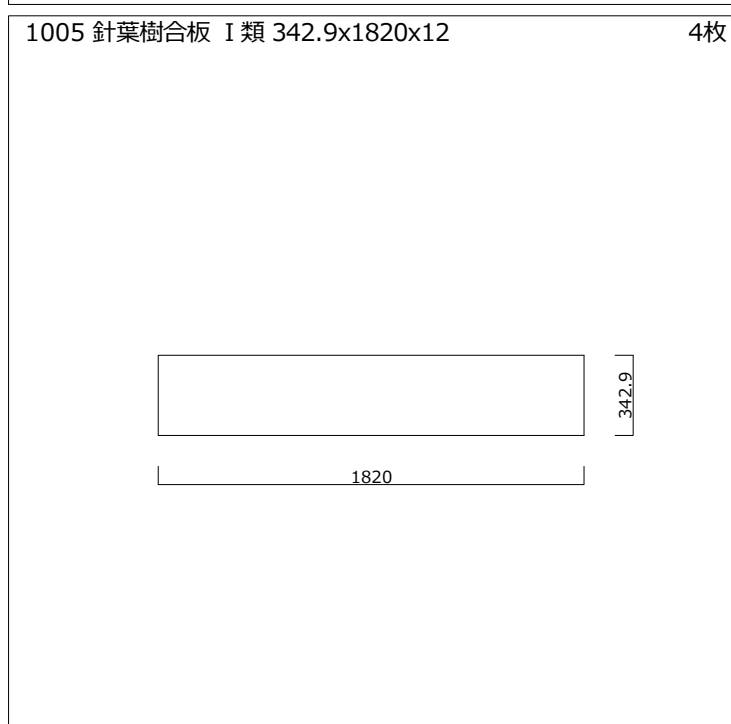
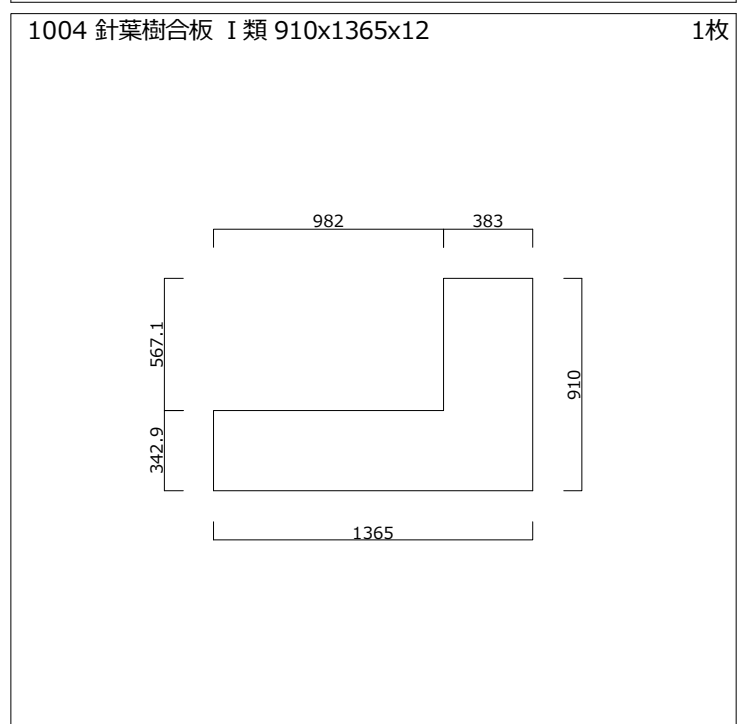
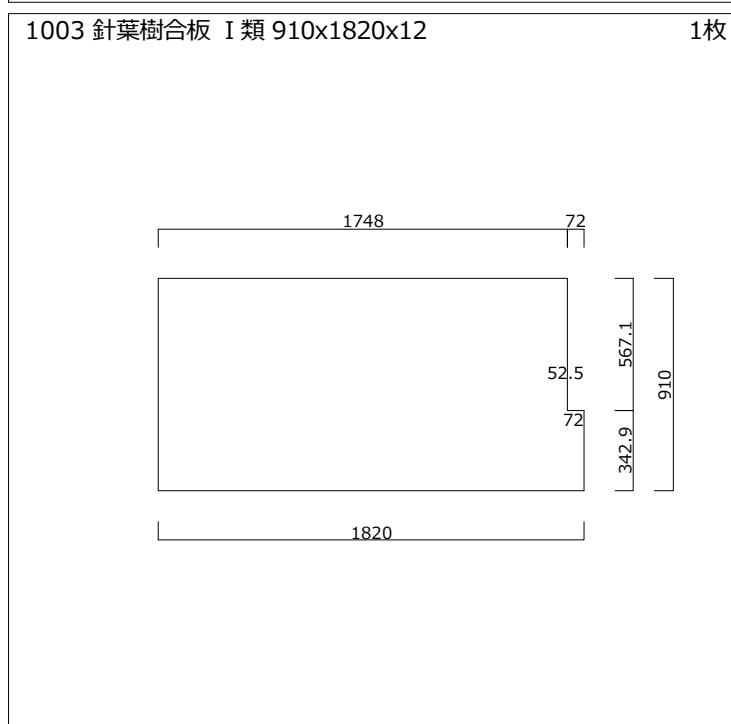
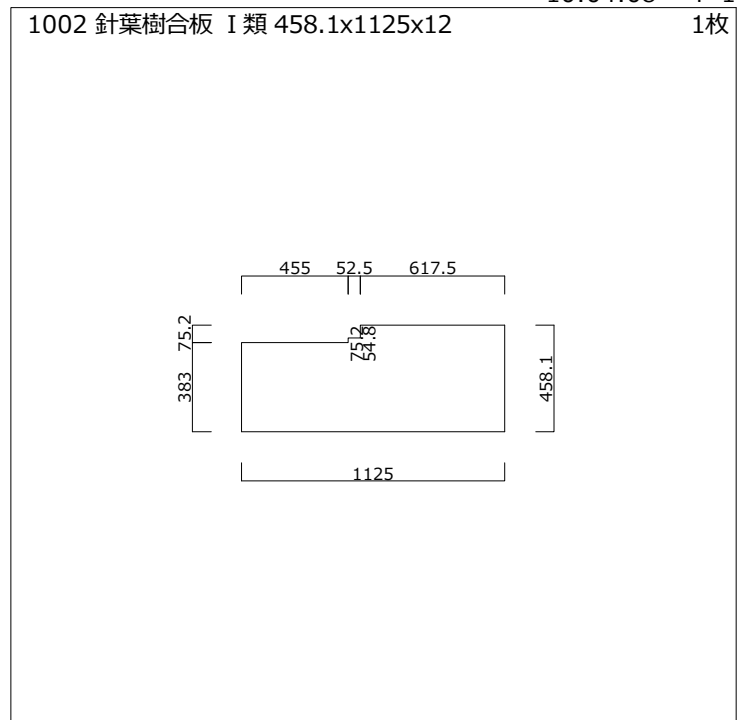
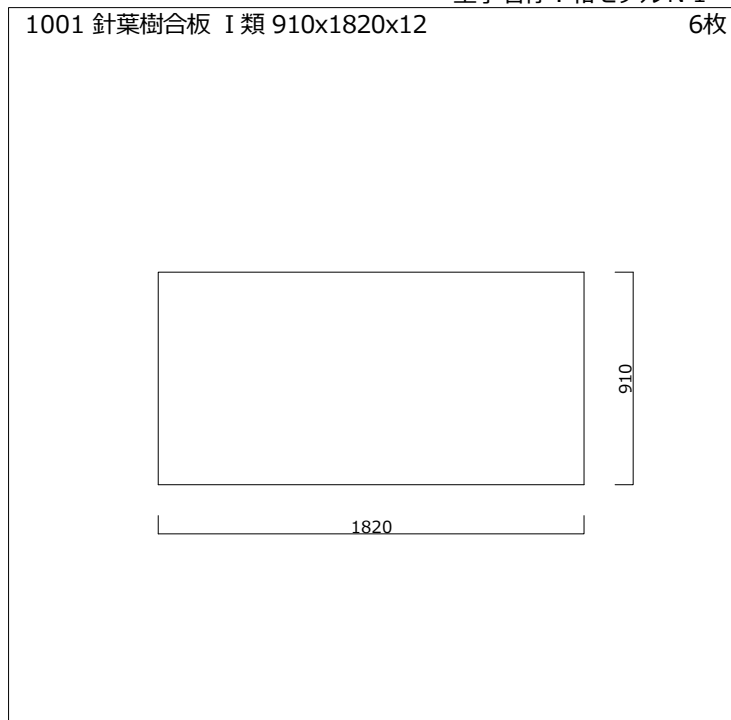

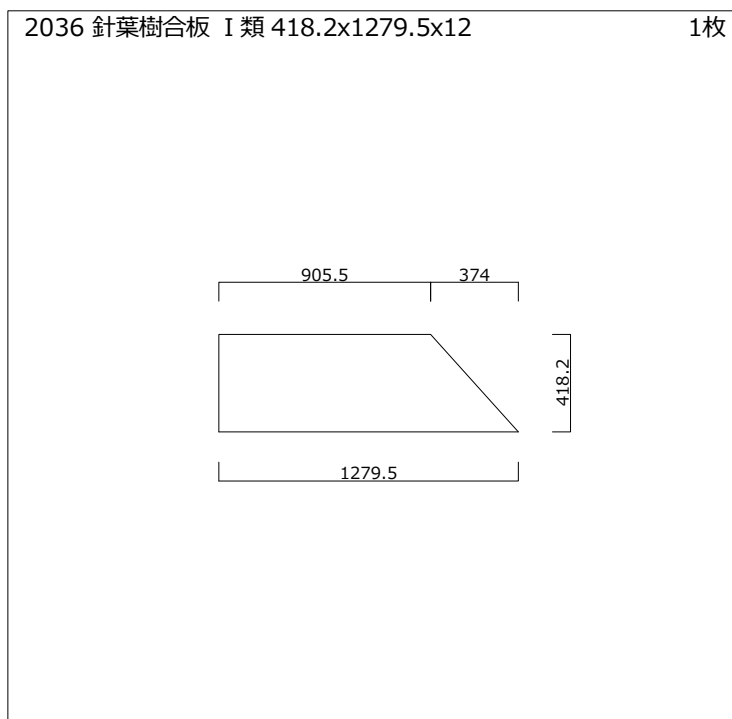
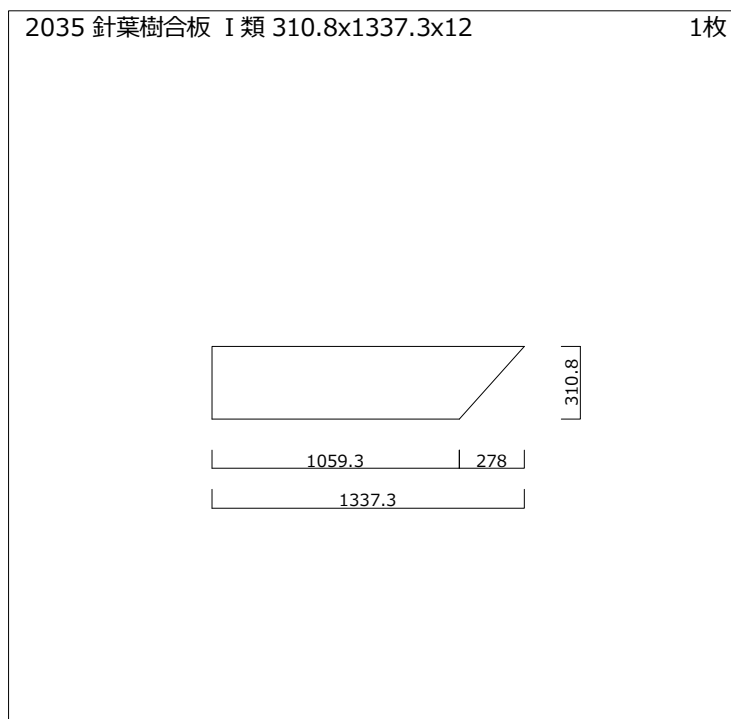
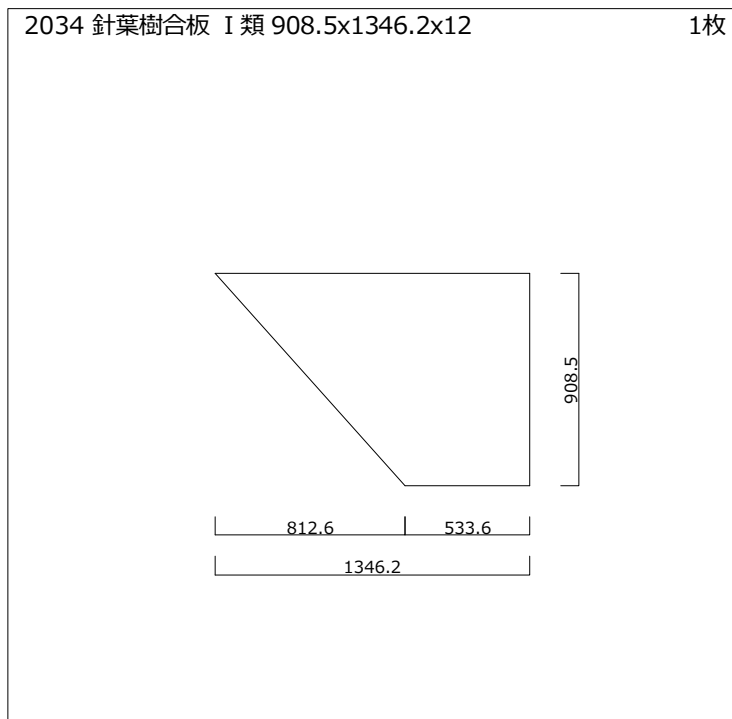
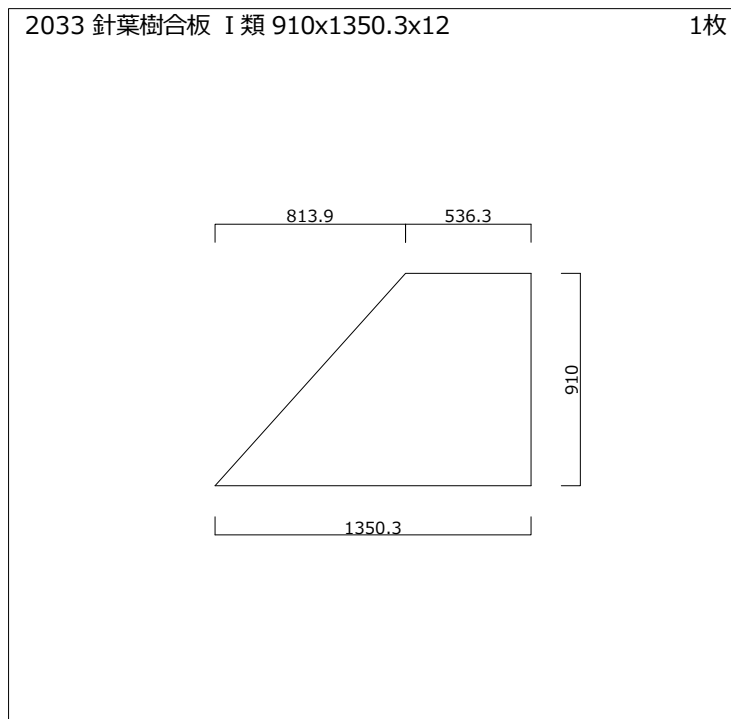
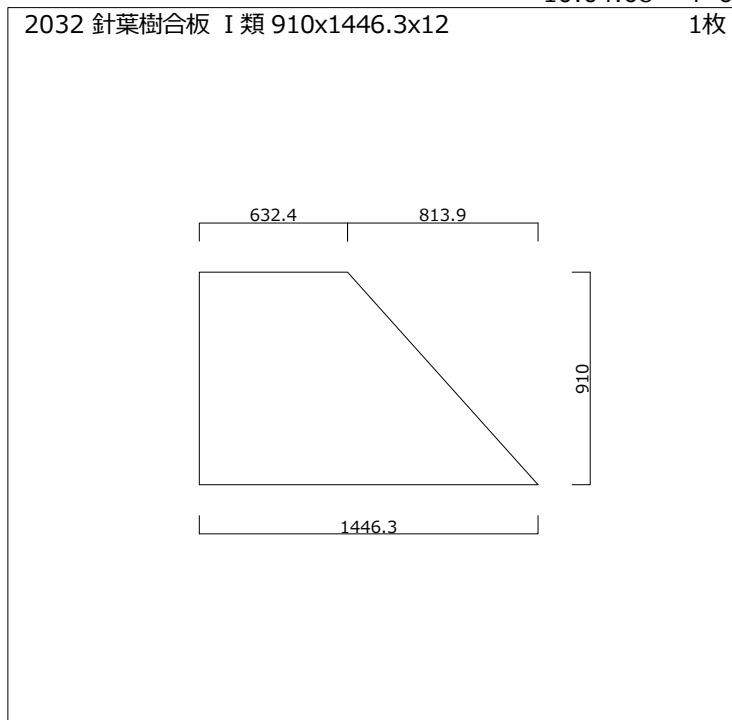
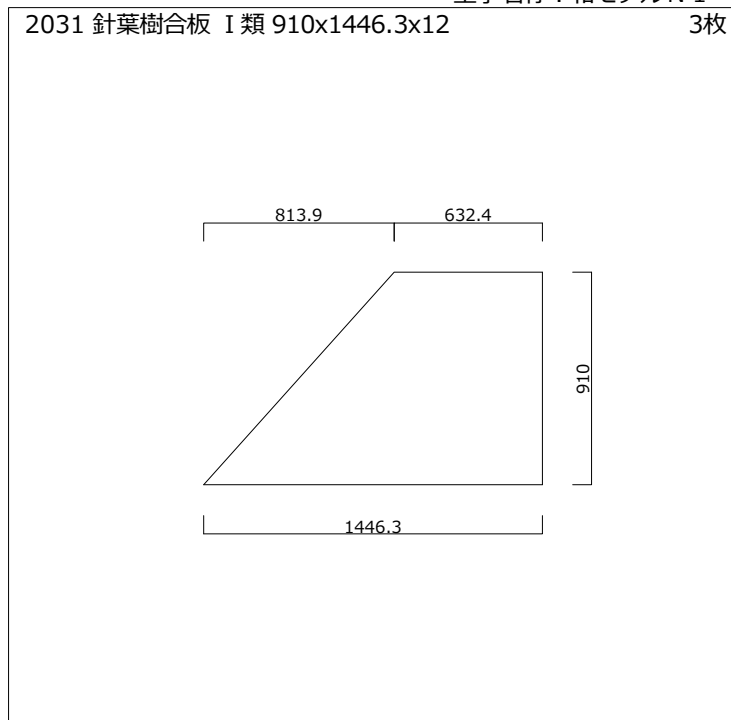

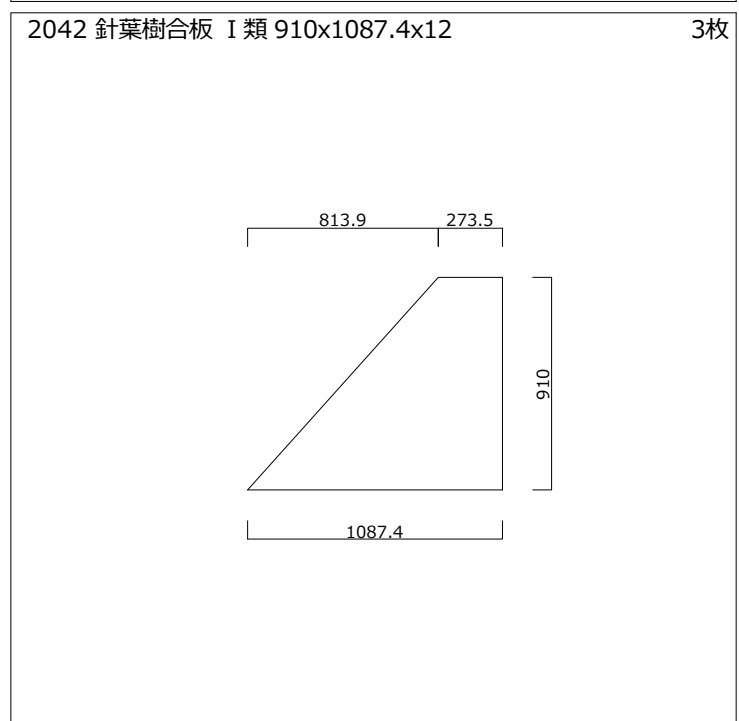
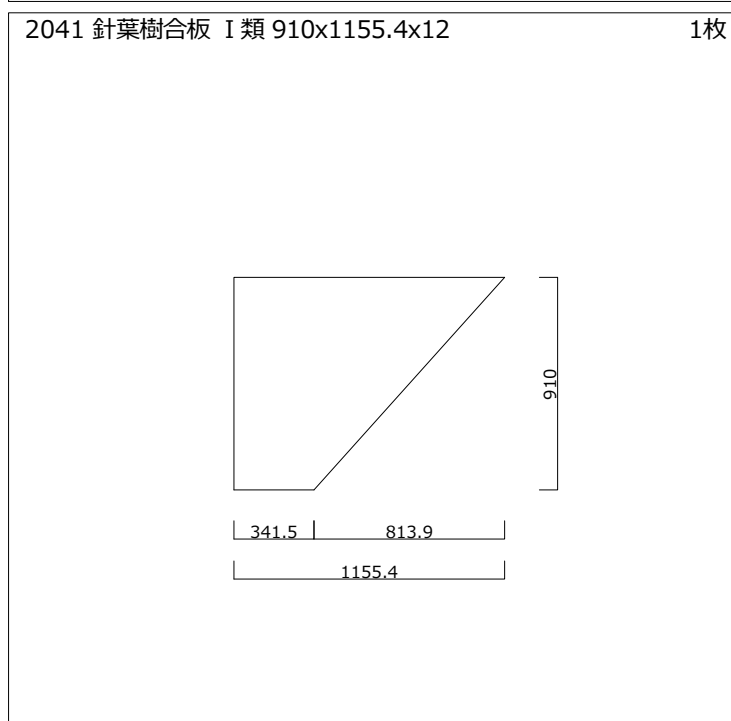
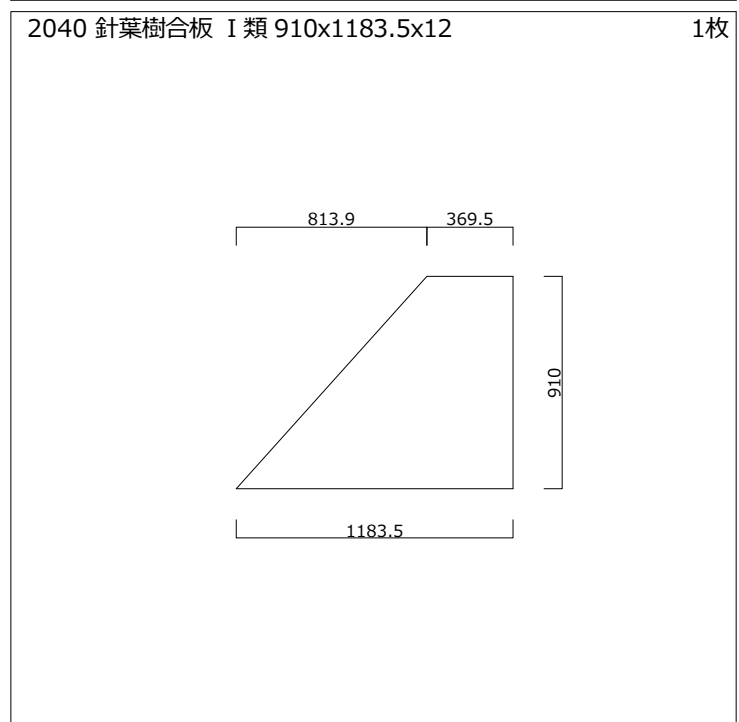
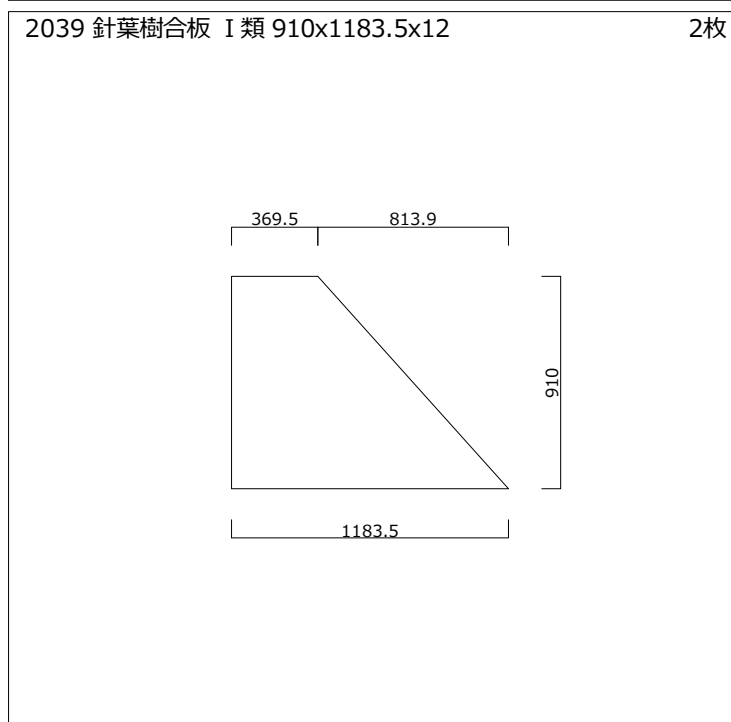
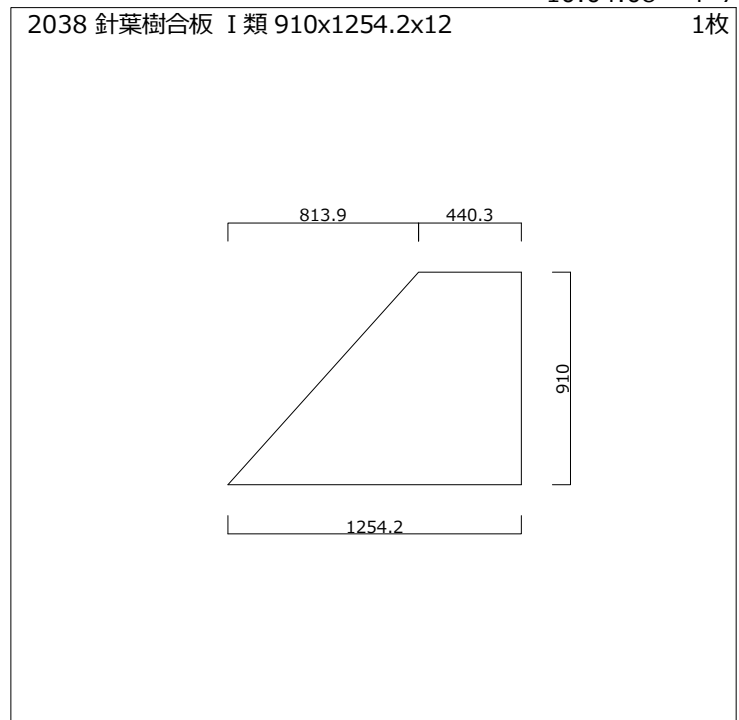
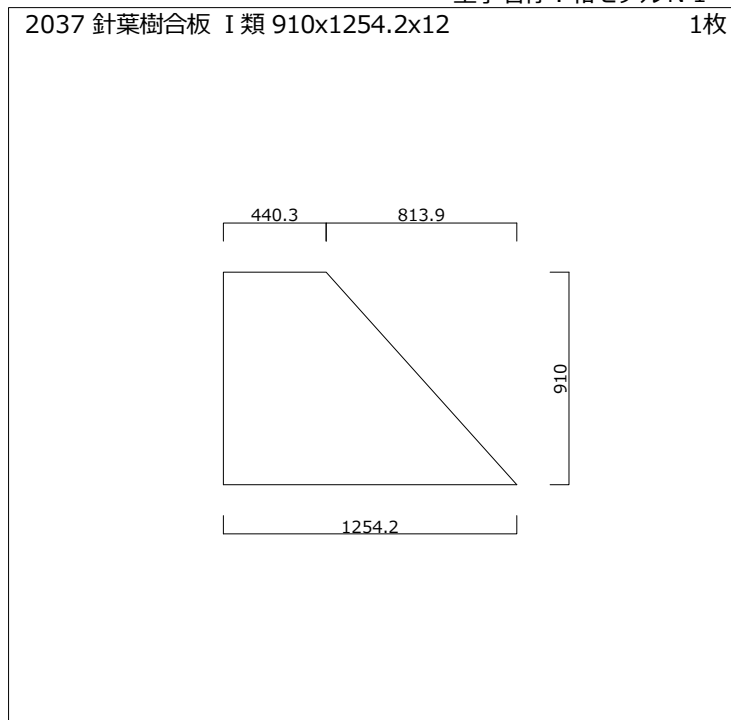

2043 針葉樹合板 I類 910x1087.4x12

3枚

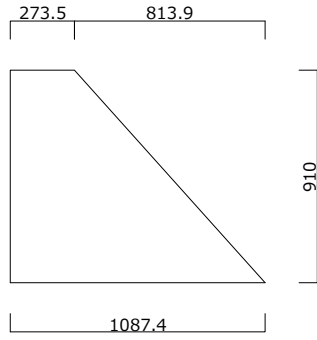

2044 針葉樹合板 I類 910x991.3x12

1枚

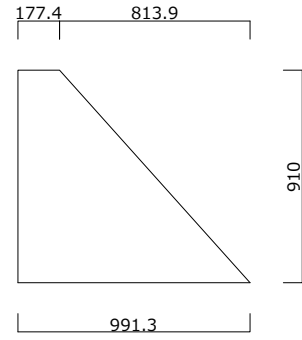

2045 針葉樹合板 I類 312.2x882.3x12

1枚

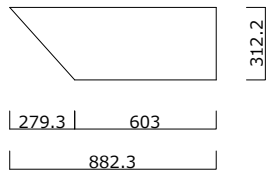

2046 針葉樹合板 I類 910x824.6x12

1枚

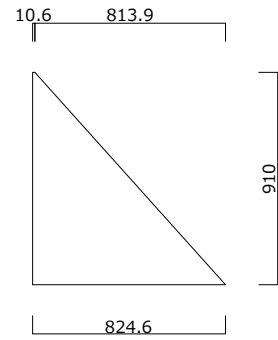

2047 針葉樹合板 I類 418.2x824.5x12

1枚

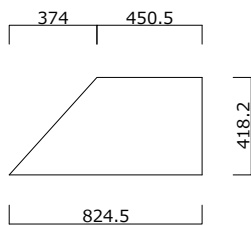

2048 針葉樹合板 I類 124.3x561.7x12

1枚

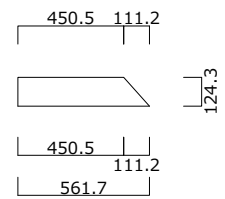

物件番号	NE-3000				
工事名称	和モデルN 1				
建設場所					
流通コード	基礎高	400 mm			
地域名称	新築工事	1 階	2 階		
建物仕様	標準仕様	階高	2900.0	2850.0 mm	
発注者		床高	84.0	84.0 mm	
設計者		和室	天井高	2400.0	2400.0 mm
入力者			建具取付高	1788.0	1788.0 mm
坪数	45.78 坪	洋室	床高	84.0	40.0 mm
階数	2 階建		天井高	2400.0	2400.0 mm
入力日	2013年08月03日		建具取付高	2030.0	2030.0 mm
モジュール	910 mm	屋根勾配	3.0	5.0 寸	

材種名	樹種	等級	W	H	備考
土台	檜	特 1 等	105	105	
斜土台	檜	特 1 等	105	105	
火打土台	米栂	1 等	90	45	
大引	檜	特 1 等	105	105	
梁	米松	K D 材	105	105	
桁	米栂	特 1 等	90	90	
斜梁	米松	K D 材	105	105	
斜桁	米松	K D 材	105	105	
火打梁	米松	1 等	105	105	
母屋	米松	1 等	105	105	
棟木	米松	1 等	105	105	
隅木	米松	1 等	105	105	
谷木	米松	1 等	105	105	
隅木梁	米松	K D 材	105	180	
谷木梁	米松	K D 材	105	180	
登梁	米松	K D 材	105	105	
独平通(大)	集成	構造用	120	240	
独平通(真)	檜集成	二面化粧	120	240	
通柱(大)	檜	特 1 等	120	120	
通柱(真)	檜集成	二面化粧	120	120	
通平柱(大)	集成	構造用	120	240	
通平柱(真)	檜集成	二面化粧	120	240	
独平柱(大)	集成	構造用	120	240	
独平柱(真)	檜集成	二面化粧	120	240	
管柱(大)	杉	特 1 等	105	105	
管柱(真)	檜集成	二面化粧	105	105	
平柱(大)	集成	構造用	105	210	
平柱(真)	檜集成	二面化粧	105	210	
小屋束	米松	1 等	105	105	

材種名	樹種	等級	W	H	備考
半柱	米松	1等	105	67	
吊束	檜集成	一面化粧	105	105	
地束	杉	特1等	105	105	
半割束	米松	1等	105	67	
床柱	絞り丸太	無地	105	105	
階段柱	杉	特1等	105	105	
ポーチ柱	杉	特1等	105	105	
根太	米樺	1等	45	60	
垂木	S P F	1等	38	89	
窓台	米松	1等	105	45	
窓まぐさ	米松	1等	105	45	
野縁吊木受	米樺	1等	45	45	
腕木	S P F	1等	38	89	
間柱(大壁)	米樺	1等	105	30	
間柱(真壁)	米樺	1等	60	30	
筋違	米松	1等	45	90	
方杖(特殊)	米松	K D材	105	105	
筋違梁	米松	K D材	105	150	

積算書 (構造材)	物件番号	NE-3000	2020年4月9日	Page 1
	工事名称	和モデルN 1		

No.	区分	樹種	等級	W	H	L	本数	m3	備考
1	土台	檜	特1等	105	105	4000	19	0.8379	
2				105	105	3000	17	0.5627	
3	大引	檜	特1等	105	105	4000	6	0.2646	
4				105	105	3000	13	0.4303	
5	1 F桁・梁	米栂	特1等	90	90	4000	2	0.0648	
6		米松	K D材	120	420	5000	3	0.7560	
7				120	390	5000	1	0.2340	
8				120	360	5000	3	0.6480	
9				120	300	4000	1	0.1440	
10				105	420	6000	1	0.2646	
11				105	390	5000	1	0.2048	
12				105	360	5000	1	0.1890	
13				105	360	4000	3	0.4536	
14				105	300	5000	1	0.1575	
15				105	300	4000	5	0.6300	
16				105	240	6000	1	0.1512	
17				105	240	5000	3	0.3780	
18				105	240	4000	8	0.8064	
19				105	240	3000	2	0.1512	
20				105	210	4000	1	0.0882	
21				105	180	4000	2	0.1512	
22				105	180	3000	3	0.1701	
23				105	150	4000	1	0.0630	
24				105	150	3000	10	0.4730	
25				105	105	4000	5	0.2205	
26				105	30	5000	1	0.0158	
27				105	30	4000	1	0.0126	
28				105	30	3000	1	0.0095	
29	2 F桁・梁	米松	K D材	105	240	6000	1	0.1512	
30				105	240	4000	4	0.4032	
31				105	210	4000	2	0.1764	
32				105	210	3000	3	0.1986	
33				105	150	5000	3	0.2364	
34				105	150	4000	9	0.5670	
35				105	150	3000	10	0.4730	
36				105	105	4000	3	0.1323	
37	登梁	米松	K D材	105	180	3000	4	0.2268	
38	母屋	米松	1等	105	105	5000	2	0.1102	
39				105	105	4000	6	0.2646	
40				105	105	3000	21	0.6951	
41	棟木	米松	1等	105	150	3000	2	0.0946	
42				105	105	3000	2	0.0662	
43	隅木	米松	1等	105	105	3000	6	0.1986	
44	谷木	米松	1等	105	105	3000	2	0.0662	

小計 196 12.5929

積算書 (構造材)	物件番号	NE-3000	2020年4月9日	Page 2
	工事名称	和モデルN 1		

No.	区分	樹種	等級	W	H	L	本数	m3	備考
45	火打土台	米栂	1等	90	45	1011	17	0.0697	
46	火打梁	米松	1等	105	105	1011	51	0.5661	
47	通し柱	檜	特1等	120	120	6000	4	0.3456	
48				120	120	5000	2	0.1440	
49	1 F管柱	杉	特1等	105	105	3000	51	1.6881	
50		檜集成	二面化粧	135	135	2950	1	0.0538	
51				105	105	2950	7	0.2275	
52	2 F管柱	杉	特1等	105	105	3000	37	1.2247	
53				105	105	2000	12	0.2652	
54	階段柱	杉	特1等	105	105	4000	1	0.0441	
55	床柱	絞り丸太	無地	105	105	3000	1	0.0331	
56	地束	杉	特1等	105	105	1500	8	0.1320	
57	小屋束	米松	1等	105	105	4000	10	0.4410	
58				105	105	3000	1	0.0331	
小計							203	5.2680	
合計							399	17.8609	

積算書 (端柄材)	物件番号	NE-3000	2020年4月9日	Page 3
	工事名称	和モデルN 1		

No.	区分	樹種	等級	W	H	L	本数	m3	備考
1	根太	米栂	1等	45	60	4000	46	0.4968	
2				45	60	3000	46	0.3726	
3	垂木	S P F	1等	38	89	4267	98	1.4112	
4	1 F間柱	米栂	1等	105	45	3000	10	0.1420	
5				105	30	3000	63	0.5985	
6				60	45	3000	1	0.0081	
7				60	30	3000	16	0.0864	
8	2 F間柱	米栂	1等	105	45	3000	6	0.0852	
9				105	30	3000	68	0.6460	
10	3 F間柱	米栂	1等	105	30	3000	7	0.0665	
11	1 F筋違	米松	1等	45	90	4000	7	0.1134	
12				45	90	3000	36	0.4392	
13	2 F筋違	米松	1等	45	90	4000	3	0.0486	
14				45	90	3000	21	0.2562	
15	窓台	米松	1等	105	45	4000	4	0.0756	
16	窓まぐさ	米松	1等	105	45	4000	14	0.2646	
17	破風	杉	1等	24	180	4000	8	0.1384	
18	鼻隠し	杉	1等	24	180	4000	14	0.2422	
19	広小舞	米栂	1等	120	24	4000	15	0.1725	
20	登淀	米栂	1等	90	24	4000	9	0.0774	
21	垂木掛	米栂	1等	45	60	3000	1	0.0081	
合計							493	5.7495	

積算書 (金物) 【 区分別 】	物件番号	NE-3000	2020年4月9日	Page 1
	工事名称	和モデルN 1		

区分	サイズ	径	商品名	数量	備考
羽子板ボルト	280		羽子板ボルト/SB・E2-280	189	
片引ボルト	110		片引六角ボルトM12-110	20	
	125		片引六角ボルトM12-125	8	
両引ボルト	360		両引六角/M16-360	4	
火打片引ボルト	110		片引六角ボルトM12-110	60	
火打両引ボルト	125		片引六角ボルトM12-125	21	
門ボルト	110		片引六角ボルト/M12-110	37	
	125		片引六角ボルト/M12-125	156	
ホールダウン接合金物			S-HD10	3	
			S-HD15	12	
			S-HD20	6	
ホールダウン横ボルト			六角ボルト/M12-L125	52	
			六角ボルト/M12-L140	14	
ホールダウン縦ボルト	360			1	
	500			3	
	560			1	
	620			2	
			六角ボルト/M16-L375	1	
			六角ボルト/M16-L480	2	
ホールダウンアンカーボルト	305			9	
			アンカーボルト/A60-L600	2	
座金			角座金/W6.0×54	608	
			角座金/W4.5×40	66	
筋違プレート			筋かいプレート/BP	134	
V字プレート			山形プレート/VP	76	
T字プレート			かど金物/CP/T	9	
L字プレート			かど金物/CP・L	31	
コーナープレート			コーナープレート・ビス	12	
かね折金物				2	
ナット			六角ナット/M16	7	

合計 1548

積算書(合板)	物件番号	NE-3000	2020年4月9日	Page 1
	工事名称	和モデルN 1		

階	種別	樹種	等級	W	H	T	サネ長	枚数	備考
2 F	床合板	構造用合板	I 類	910	1820	28.0	10.0	47	
小 計								47	
1 F	野地板	針葉樹合板	I 類	910	1820	12.0	0.0	29	
2 F	野地板	針葉樹合板	I 類	910	1820	12.0	0.0	74	
小 計								103	
合 計								150	

木取表 (横架材)

物件番号 NE-3000
 工事名称 和モデルN 1

2020年4月9日

区分	樹種	等級	W	H	L	本数	木取長	残長	使用率	木取内容	材番号 (実長)			
土台	檜	特1等	105	105	4000	19	3881	119	97.0	1001(3881)				
							3794	206	94.9	1002(3794)				
							3765	235	94.1	1003(3765)				
							3622	378	90.6	1004(3622)				
							3622	378	90.6	1005(3622)				
							3607	393	90.2	1006(3607)				
							3607	393	90.2	1007(3607)				
							3498	502	87.5	1008(3498)				
							3498	502	87.5	1009(3498)				
							3498	502	87.5	1010(3498)				
							3426	574	85.7	1011(3426)				
							3167	833	79.2	1012(3167)				
							3152	848	78.8	1013(3152)				
							3956	44	98.9	1014(3080)	1042(876)			
							3588	412	89.7	1030(1802)	1031(1786)			
							3588	412	89.7	1032(1802)	1033(1786)			
							3588	412	89.7	1034(1802)	1035(1786)			
							3414	586	85.4	1036(1715)	1037(1699)			
							3994	6	99.9	1038(1715)	1039(1403)	1043(876)		
								3000	17	2971	29	99.0	1015(2971)	
										2971	29	99.0	1016(2971)	
										2971	29	99.0	1017(2971)	
										2884	116	96.1	1018(2884)	
										2661	339	88.7	1019(2661)	
										2625	375	87.5	1020(2625)	
										2625	375	87.5	1021(2625)	
										2625	375	87.5	1022(2625)	
				2402	598	80.1	1023(2402)							

木取表 (横架材)

物件番号 NE-3000
 工事名称 和モデルN 1

2020年4月9日

区分	樹種	等級	W	H	L	本数	木取長	残長	使用率	木取内容	材番号 (実長)							
土台	檜	特1等	105	105	3000	17	2257	743	75.2	1024(2257)								
							2257	743	75.2	1025(2257)								
							2170	830	72.3	1026(2170)								
							2133	867	71.1	1027(2133)								
							2061	939	68.7	1028(2061)								
							2061	939	68.7	1029(2061)								
							2591	409	86.4	1040(1347)	1041(1244)							
							1637	1363	54.6	1044(580)	1045(564)	1046(493)						
							合計									86.7		
							大引	檜	特1等	105	105	4000	6	3585	415	89.6	1047(3585)	
3585	415	89.6	1048(3585)															
3585	415	89.6	1049(3585)															
3130	870	78.3	1050(3130)															
3130	870	78.3	1051(3130)															
3130	870	78.3	1052(3130)															
	3000	13	2675	325	89.2	1053(2675)												
			2675	325	89.2	1054(2675)												
			2675	325	89.2	1055(2675)												
			2675	325	89.2	1056(2675)												
			2675	325	89.2	1057(2675)												
			2675	325	89.2	1058(2675)												
			2675	325	89.2	1059(2675)												
			2675	325	89.2	1060(2675)												
			2675	325	89.2	1061(2675)												
			2365	635	78.8	1062(2365)												
			2220	780	74.0	1063(2220)												
			1310	1690	43.7	1064(1310)												
			1074	1926	35.8	1065(545)								1066(529)				
合計									81.3									

木取表 (横架材)

物件番号 NE-3000
 工事名称 和モデルN 1

2020年4月9日

Page 4

区分	樹種	等級	W	H	L	本数	木取長	残長	使用率	木取内容	材番号 (実長)							
1 F 桁・梁	米松	KD材	105	240	4000	8	3620	380	90.5	2032(3620)								
							3615	385	90.4	2033(3615)								
							3615	385	90.4	2034(3615)								
							3614	386	90.4	2035(3614)								
							3535	465	88.4	2036(3535)								
							3160	840	79.0	2037(3160)								
								3000	2	2421	579	80.7	2038(2421)					
										2255	745	75.2	2039(2255)					
								210	4000	1	3160	840	79.0	2040(3160)				
								180	4000	2	3160	840	79.0	2041(3160)				
											3159	841	79.0	2042(3159)				
									3000	3	2711	289	90.4	2043(2711)				
											2678	322	89.3	2044(1347)	2045(1331)			
											2677	323	89.2	2046(1347)	2047(1330)			
									150	4000	1	3994	6	99.9	2049(1802)	2050(1331)	2069(861)	
										3000	10	2257	743	75.2	2048(2257)			
												2678	322	89.3	2051(1347)	2052(1331)		
												2678	322	89.3	2053(1347)	2054(1331)		
												2223	777	74.1	2055(1347)	2056(876)		
												2644	356	88.1	2057(892)	2058(876)	2059(876)	
												2637	363	87.9	2060(892)	2061(876)	2062(869)	
												2623	377	87.4	2063(885)	2064(869)	2065(869)	
												2606	394	86.9	2066(884)	2067(861)	2068(861)	
												2599	401	86.6	2070(877)	2071(861)	2072(861)	
												1738	1262	57.9	2073(877)	2074(861)		
										105	4000	5	3554	446	88.9	2075(1802)	2076(876)	2077(876)
													3520	480	88.0	2078(892)	2079(876)	2080(876)
													3520	480	88.0	2082(892)	2083(876)	2084(876)
																	2085(876)	

木取表 (横架材)

物件番号 NE-3000
 工事名称 和モデルN 1

2020年4月9日

Page 6

区分	樹種	等級	W	H	L	本数	木取長	残長	使用率	木取内容	材番号 (実長)						
2 F 桁・梁	米松	KD材	105	150	3000	10	2884	116	96.1	3020(2884)							
							2712	288	90.4	3021(2712)							
							2712	288	90.4	3022(2712)							
							2625	375	87.5	3023(2625)							
							2625	375	87.5	3024(2625)							
							2625	375	87.5	3025(2625)							
							2264	736	75.5	3026(2264)							
							2264	736	75.5	3027(2264)							
							2230	770	74.3	3036(1347)	3038(883)						
								105	4000	3	3588	412	89.7	3039(1802)	3040(1786)		
											3527	473	88.2	3041(899)	3042(876)	3043(876)	3044(876)
											1768	2232	44.2	3045(892)	3046(876)		
							小計									86.6	
登梁	米松	KD材	105	180	3000	4	2611	389	87.0	3078(2611)							
							2592	408	86.4	3079(2592)							
							2592	408	86.4	3080(2592)							
							2592	408	86.4	3081(2592)							
							小計									86.6	
合計									85.6								
母屋	米松	1等	105	105	5000	2	4154	846	83.1	3047(4154)							
							4154	846	83.1	3048(4154)							
										4000	6	3953	47	98.8	3049(3953)		
												3786	214	94.7	3050(3786)		
												3699	301	92.5	3051(3699)		
												3622	378	90.6	3052(3622)		
												3135	865	78.4	3053(3135)		
												3916	84	97.9	3064(1966)	3065(1950)	
				3000	21	2971	29	99.0	3054(2971)								